Veneto

Agordo

6056: Bella villa ad Agordo
Prezzo: € 950.000



6056 Agordo

A pochi passi dal centro di Agordo, vendiamo una bellissima villa, costruita nel 2012, con grande attenzione ai dettagli e belle finiture. La proprietà si sviluppa su tre piani ed è composta da un ingresso, un soggiorno di oltre 50 m² con camino, una cucina abitabile con terrazza e un bagno; al primo piano si trovano cinque camere matrimoniali, ognuna con la propria terrazza, e tre bagni. Al piano interrato si trovano un garage di 53 m², una taverna, un bagno e due cantine. Il giardino e il cortile con due/tre posti auto completano la proprietà. Riscaldamento a pavimento. La villa viene venduta parzialmente arredata.





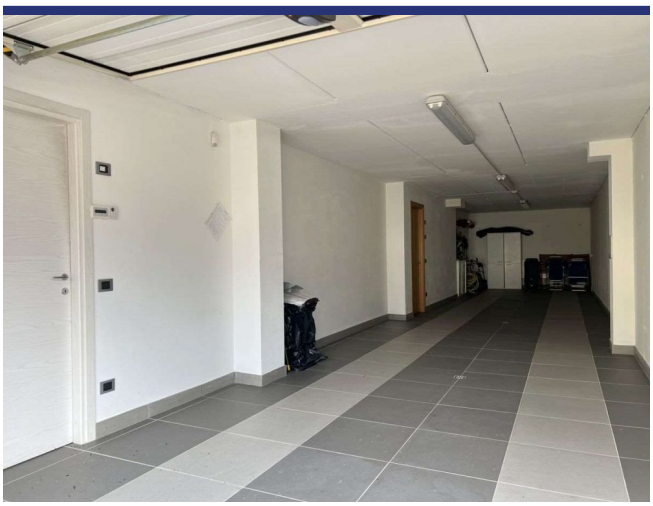





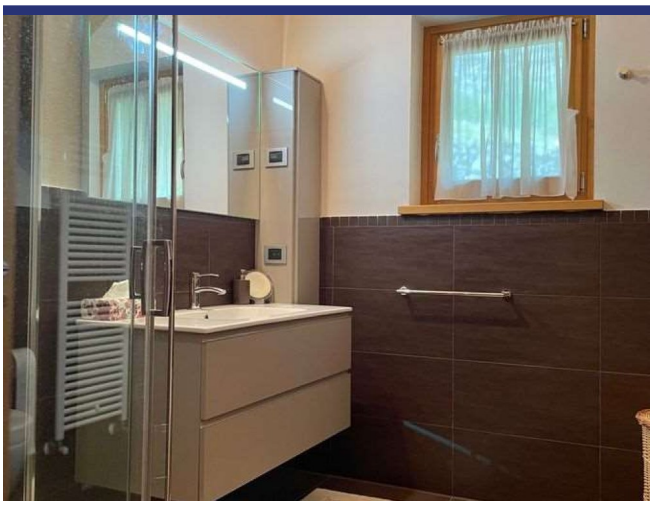









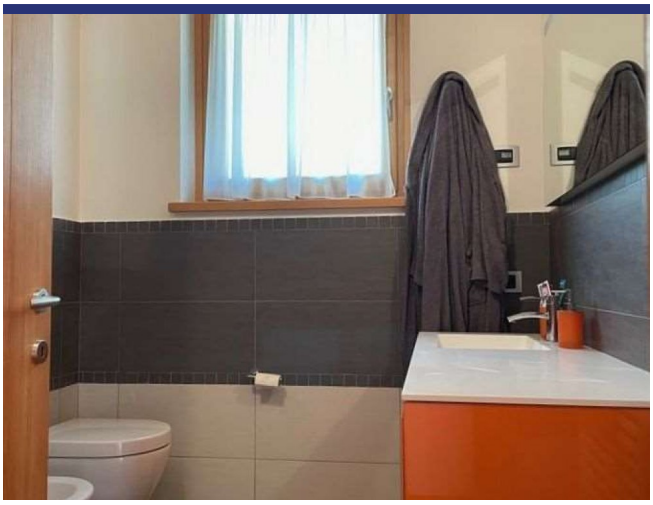

















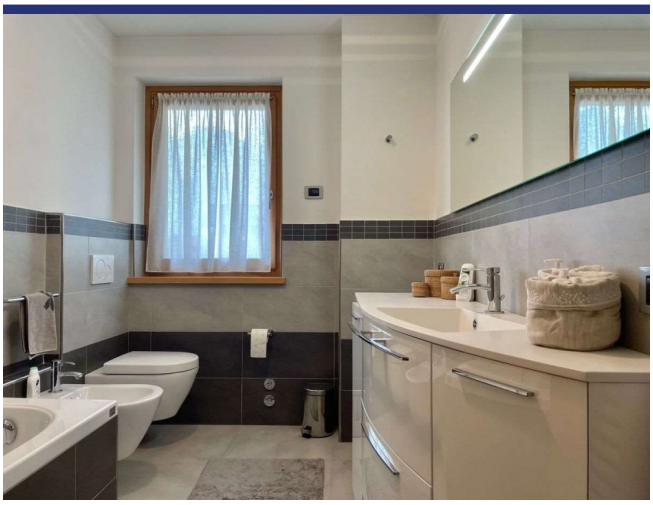

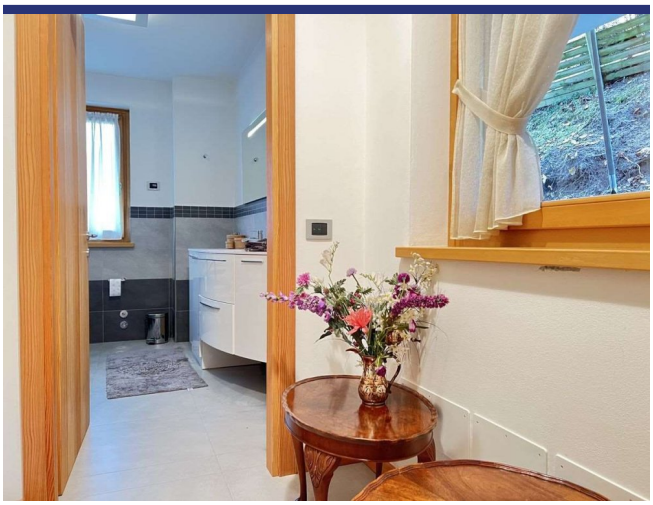













6056 Agordo



- Riferimento: 6056
- Villa/Casale
- Vista panoramica
- Giardino
- Terrazzo
- Balcone
- Riscaldamento
- Camino
- Prezzo: € 950.000
- spazio abitabile: 200 m^2
- Terreno: 1000 m^2
- camere da letto: 5
- Bagni: 5
- Potenziale per l'affitto: Molto bene
- Condizione della proprietà: Molto bene
- Stato: Disponibile