Umbria

Caprara

6557: Una villa umbra di recente costruzione con una vista panoramica mozzafiato
Prezzo: € 375.000

Questa affascinante casa a tre piani sorge ai piedi di una collina, non lontano da un paesino, e offre una vista mozzafiato sulla valle in direzione della famosa città medievale di Gubbio. Costruita nell'autentico stile delle case di campagna umbre, con muri in pietra naturale, eleganti archi e travi a vista, offre al contempo comfort moderni: doppi vetri, un ampio soggiorno con un caminetto decorativo a vista, una cucina accogliente e una sala da pranzo con portefinestre che conducono al balcone, due camere da letto e tre bagni.

Al piano terra si trova un garage con cantina e ripostiglio, che è stato trasformato in un appartamento indipendente dove i proprietari ospitano regolarmente amici e parenti. La casa è circondata da un bel prato che si estende fino alla cima della collina, da dove si gode di una vista davvero magnifica. Accanto alla casa si trova un frutteto e c'è spazio in abbondanza per la costruzione di una piscina.

Un luogo ideale per chiunque cerchi una residenza principale o secondaria in un ambiente tranquillo e immerso nel verde!

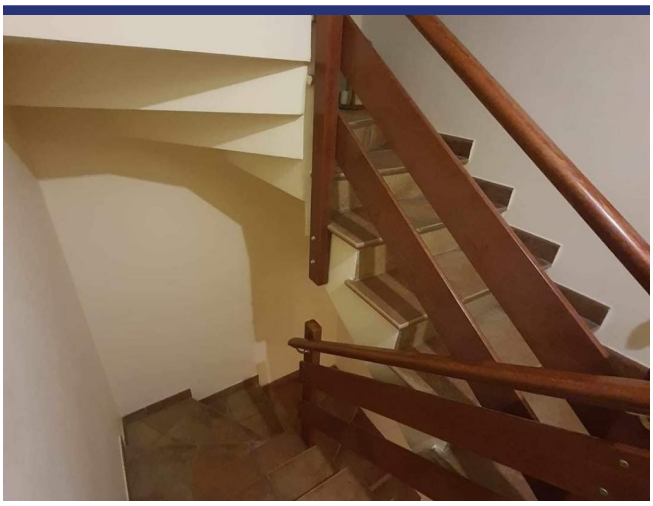

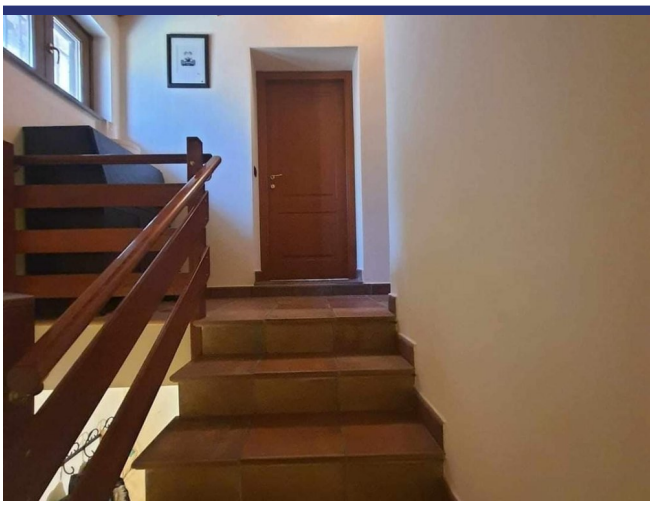

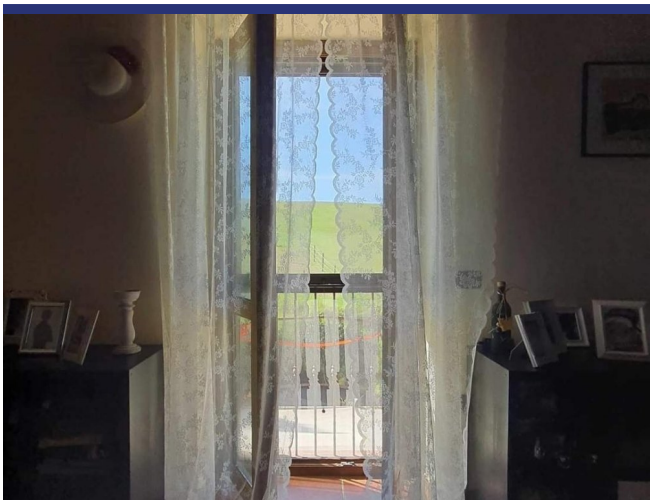

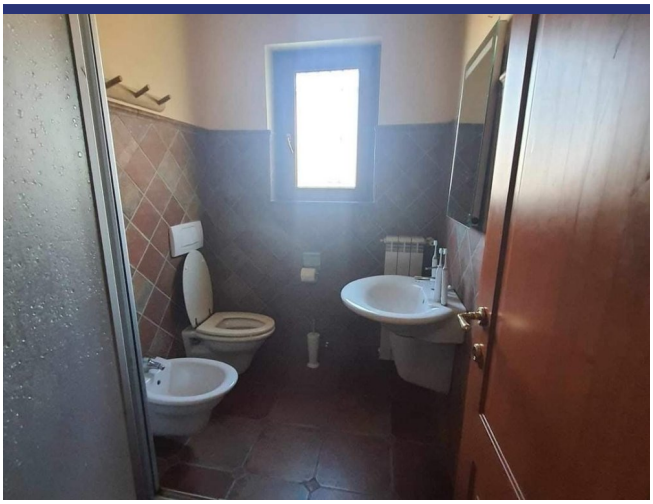

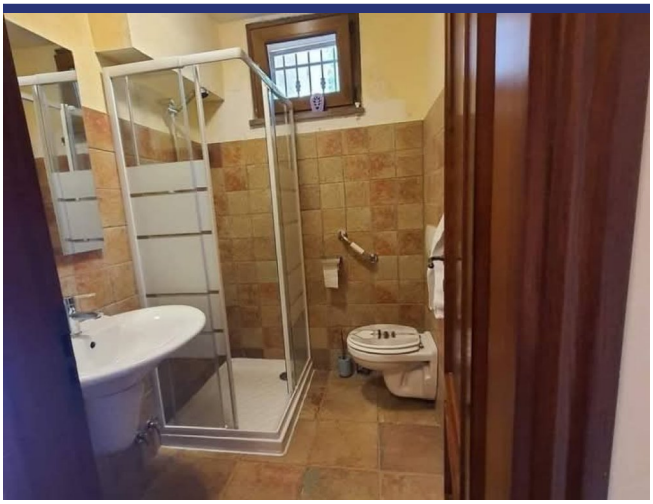

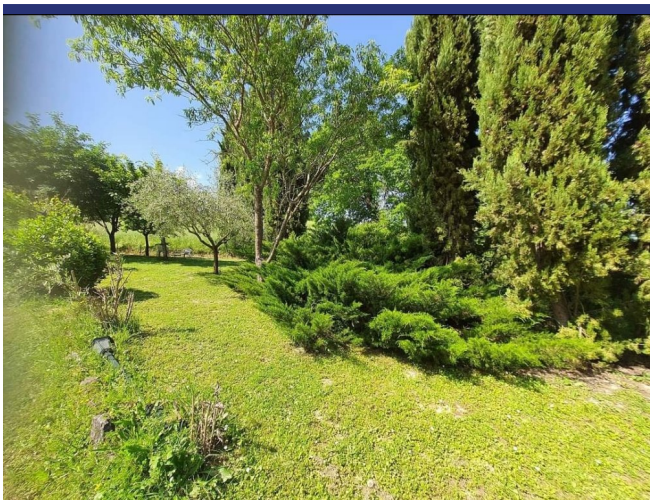

6557 Caprara

6557 Caprara

- Riferimento: 6557
- Vista panoramica
- 80 km dal mare
- 1 km dal paese
- Giardino
- Terrazzo
- Balcone
- Riscaldamento
- Camino
- Garage: Parcheggio
- Guesthouse: Si
- Piscina: Da realizzare
- Prezzo: € 375.000
- spazio abitabile: 250 m^2
- Terreno: 13000 m^2
- camere da letto: 3
- Bagni: 3
- Potenziale per l'affitto: Bene
- Condizione della proprietà: Molto bene
- Stato: Disponibile