

Toscana

Tavarnelle Val di Pesa

5551: Fantastica Azienda agricola, introvabile panorama, Da rinnovare.
Prezzo su richiesta



A soli 20 km da Firenze, nel Chianti fiorentino, in posizione dominante con splendida vista panoramica a 360°, proponiamo questo caratteristico casale composto dal casale principale, dal Fienile e dalle ex porcilaie per una superficie totale di circa 600 m² circondato da 7 ettari di terreno (di cui 3 ettari di vigneto 'Chianti Colli Fiorentini' e IGT, 3 ettari di oliveto con circa 700 piante e 1 ettaro di seminativo). Possibilità di ridurre le superficie del terreno ad 1 Ha.

Alla proprietà si accede attraverso una suggestiva 'strada bianca' circondata da vigneti, oliveti e cipressi; un pittoresco viale di pini conduce al casale caratterizzato dalla tipica torre dei colombi e dal fienile con un particolare stile architettonico e finestre 'a trifora'.

Non lontano dall'edificio principale si trovano le ex porcilaie e l'antica aia, da cui si gode un magnifico panorama.

Un progetto di restauro importante e dalle immense potenzialità, che sarà chiaro durante una visita che saremo lieti di organizzare per voi e in cui potremo raccontarvi tutti i dettagli, eventualmente supportati da un'impresa locale.







CASALE PRINCIPALE

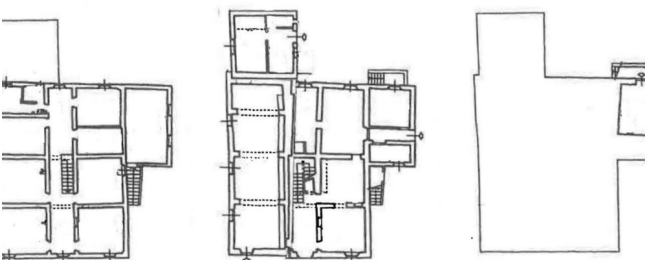

PIANO PRIMO

PIANO TERRENO

PIANO INTERRATO

FIENILE

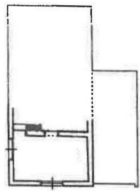

PIANO PRIMO

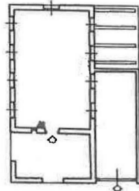

PIANO TERRENO

EX-PORCILAIE

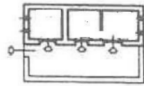

PIANO TERRENO





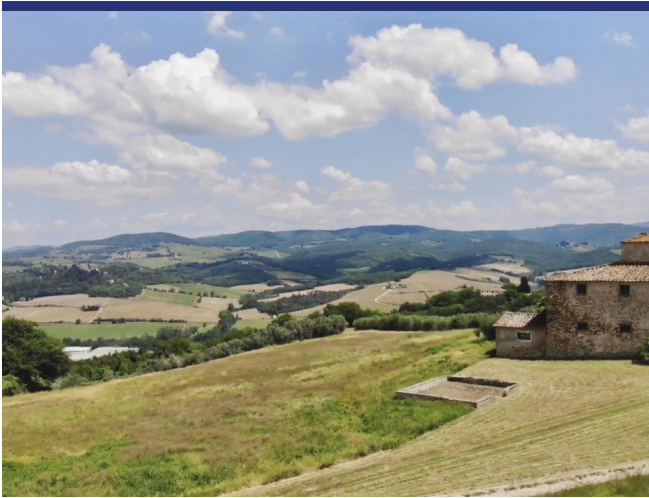



5551 Tavarnelle Val di Pesa



- Riferimento: 5551
- Villa/Casale
- B&B/Agriturismo
- Vista panoramica
- 60 km dal mare
- 4 km dal paese
- Giardino
- Terrazzo
- Riscaldamento
- Camino
- Garage: Da realizzare
- Guesthouse: Si
- Piscina: Da realizzare
- Prezzo su richiesta
- spazio abitabile: 600 m²
- Terreno: 70000 m²
- camere da letto: 8
- Potenziale per l'affitto: Molto bene
- Condizione della proprietà: Da ristrutturare
- Stato: Disponibile

