Sicilia

Trapittello

6602: Un accogliente appartamento con terrazza privata panoramica
Prezzo: € 87.000



Accogliente appartamento con terrazza privata e vista panoramica – Taormina, Trappitello

Situato in posizione strategica a Trappitello, Taormina, questo grazioso appartamento completamente ristrutturato di circa 47 m² si trova al terzo piano di un residence ben tenuto dotato di ascensore.

L'appartamento è in ottime condizioni e presenta una disposizione pratica ma accogliente. È composto da un soggiorno con cucina, una confortevole camera da letto e un bagno moderno. La terrazza privata offre inoltre un incantevole spazio all'aperto dove godersi il clima siciliano e la vista mozzafiato.

Particolarmente degna di nota è la vista panoramica sull'Etna, su Castelmola e su Taormina. Questa incantevole cornice rende l'immobile particolarmente attraente come seconda casa in Sicilia.

L'immobile include anche un posto auto privato, un vantaggio significativo in questa zona molto ambita.

La posizione è eccellente. Trappitello è una base ideale per chiunque desideri scoprire le bellezze della costa orientale della Sicilia. Taormina, Giardini Naxos e le spiagge sono facilmente raggiungibili, mentre la vicinanza all'autostrada garantisce ottimi collegamenti con Catania, l'aeroporto (a 45 minuti di auto) e altre destinazioni chiave.

Questo immobile è quindi adatto a una varietà di scopi: come casa vacanze per uso personale, come seconda casa in Sicilia o come investimento per affitti turistici.

Caratteristiche principali

- Completamente ristrutturata
- Terzo piano con ascensore
- Soggiorno con cucina
- 1 camera da letto
- 1 bagno
- Terrazza privata
- Posto auto privato
- Vista panoramica sull'Etna, su Castelmola e su Taormina
- Situato in un complesso residenziale
- Posizione strategica
- Ideale come seconda casa o investimento

Un immobile pronto per essere abitato in una posizione incantevole, dove potrete godervi lo stile di vita siciliano con Taormina letteralmente a due passi.





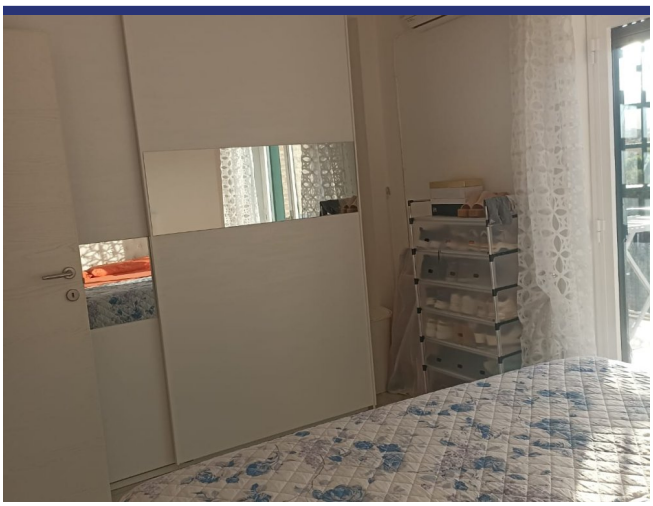








SABATO

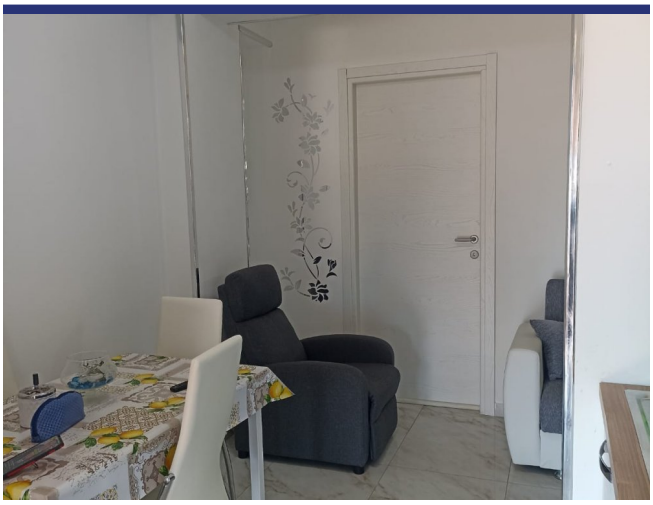





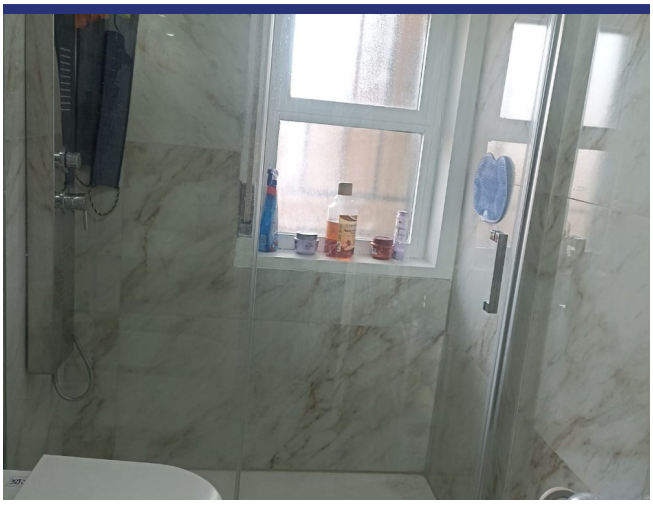



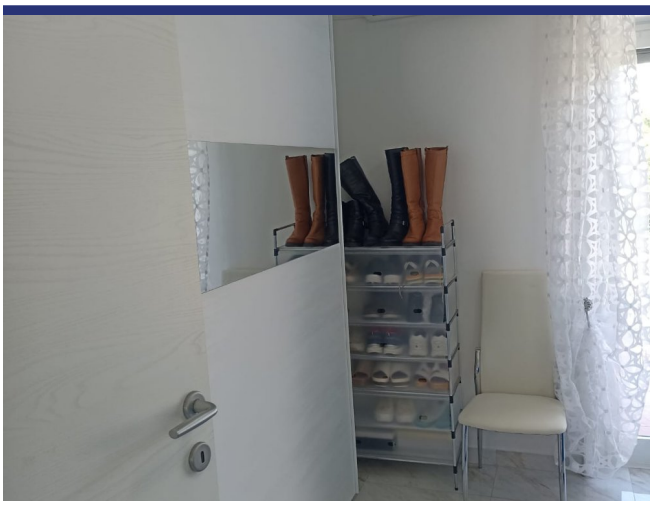

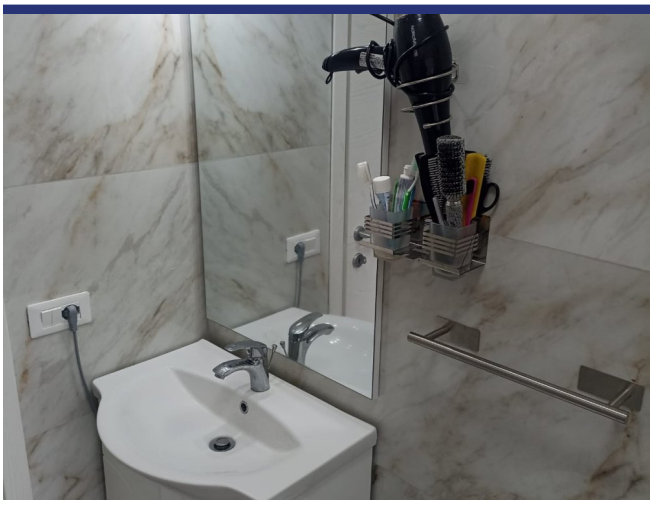





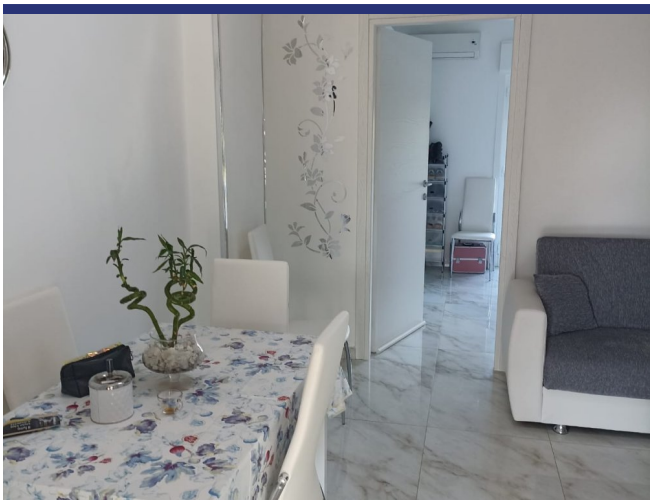

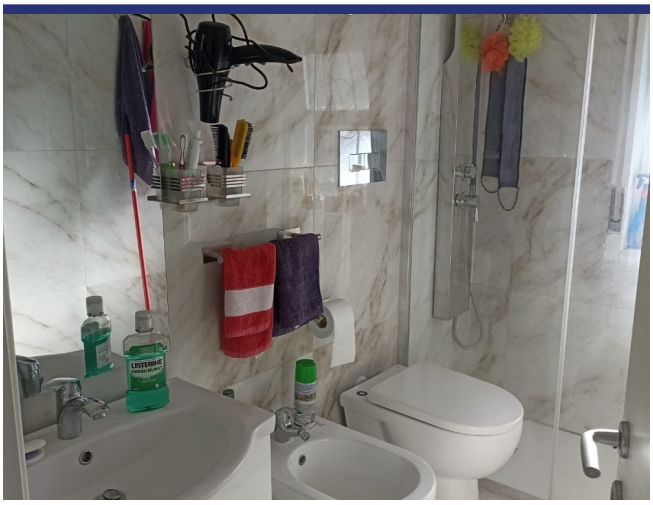
LISTERINE

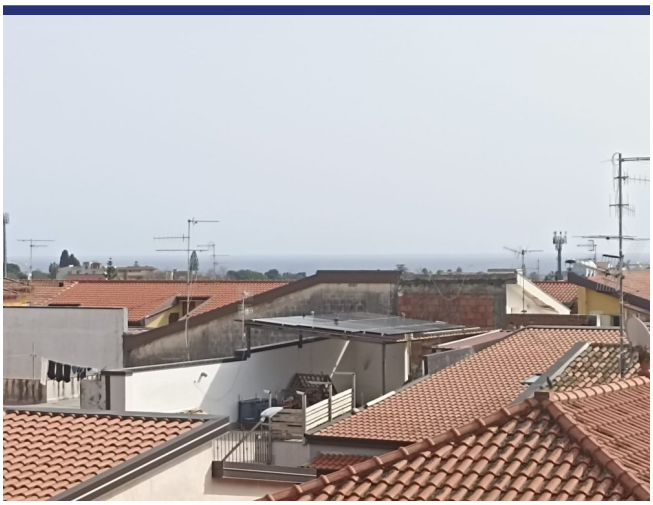

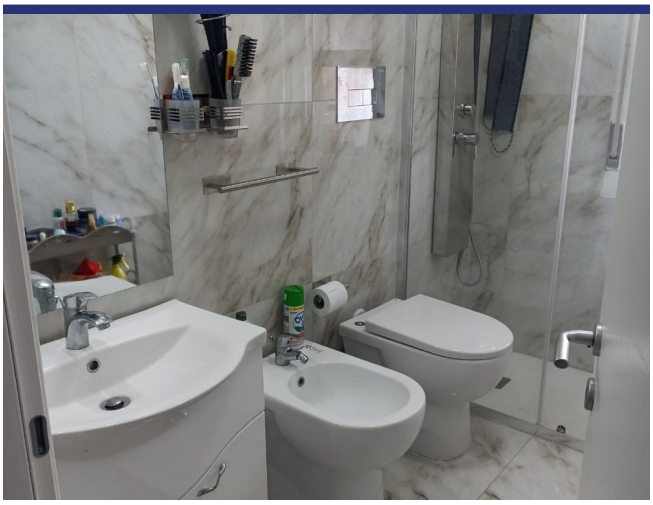

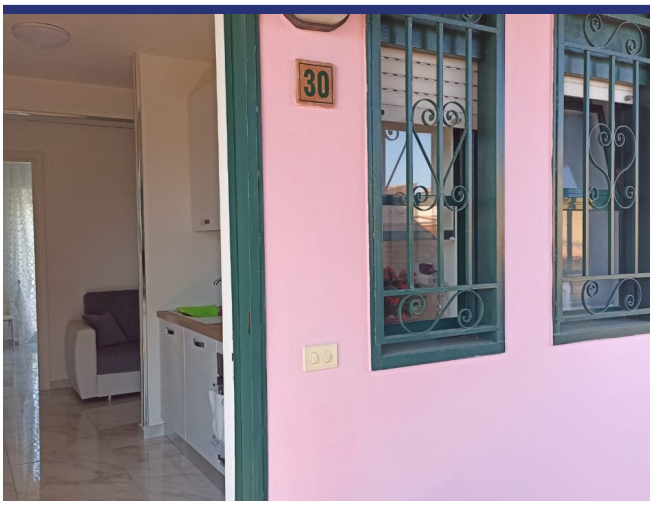
30





6602 Trapittello



- Riferimento: 6602
- Apartemento/In borgo
- Vista panoramica
- 1 km dal mare
- 1 km dal paese
- Terrazzo
- Balcone
- Aria condizionata
- Prezzo: € 87.000

- spazio abitabile: 47 m^2
- camere da letto: 1
- Bagni: 1
- Gestione della proprietà
- Potenziale per l'affitto: Molto bene
- Condizione della proprietà: Molto bene
- Stato: Disponibile