Sicilia

Noto

6290: Confortevole appartamento vicino al centro storico di Noto
Prezzo: € 65.000

6290 Noto

Nel centro di Noto un appartamento ben ristrutturato al terzo piano in ottime condizioni. La casa può essere così composta: Ingresso, cucina, tre camere da letto (una matrimoniale e due camerette), bagno e ripostiglio. La superficie interna è di circa 85 m². L'interno della casa è in ottime condizioni. Il bagno è stato ristrutturato e la doccia è moderna. La caratteristica principale della casa è che è molto luminosa. È situata in posizione centrale e tutti i servizi più importanti sono facilmente e rapidamente accessibili.

Grazie alla vicinanza delle principali attrazioni turistiche, come la Cattedrale di San Nicolò e le affascinanti stradine del centro storico, è possibile godere appieno della bellezza di Noto passeggiando per le vie del centro e ammirando i palazzi nobiliari e le chiese storiche.

Nelle immediate vicinanze si trovano anche ristoranti, caffè e negozi dove gustare la cucina locale e fare acquisti nelle tipiche botteghe artigiane.

Per chi desidera esplorare i dintorni, l'appartamento è la base ideale per visitare le spiagge mozzafiato della costa e le città vicine ricche di storia e cultura, come Siracusa, Ragusa e Modica.

L'aeroporto di Catania si trova a soli 50 minuti di auto.

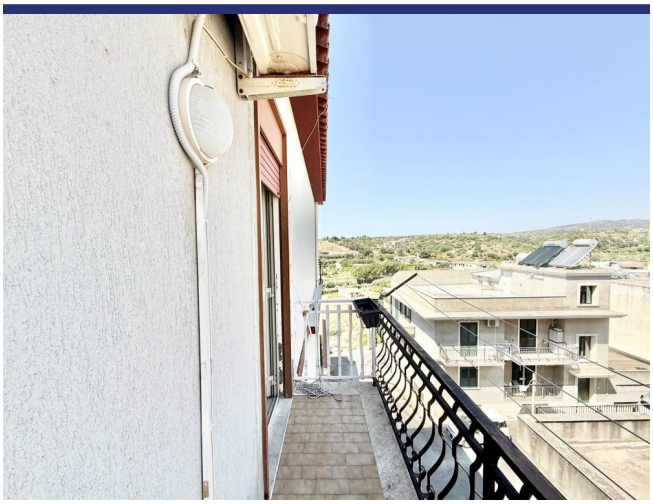

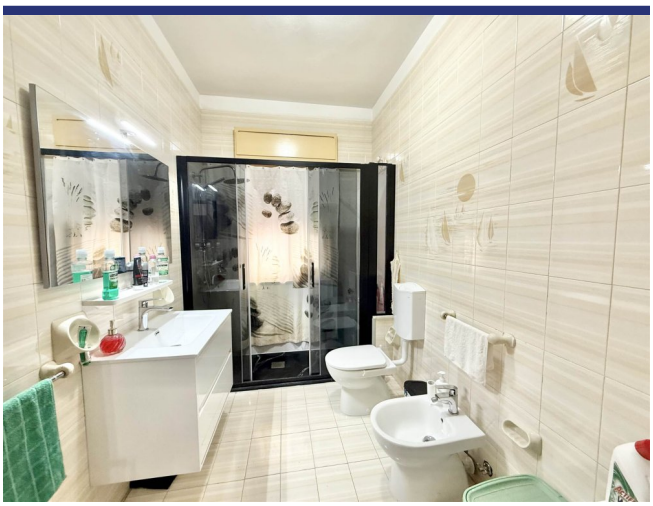

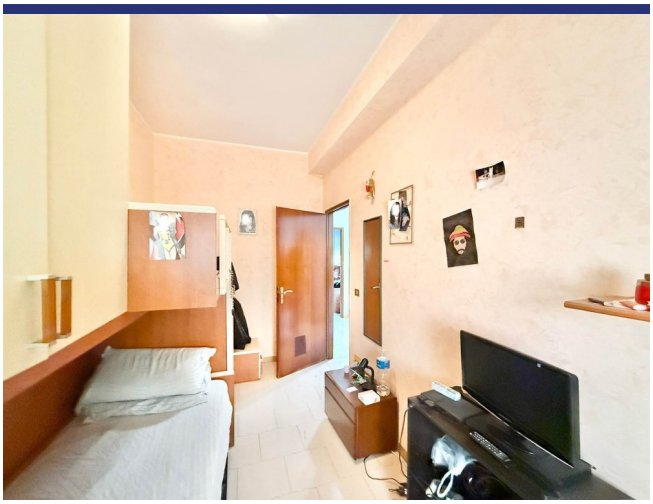

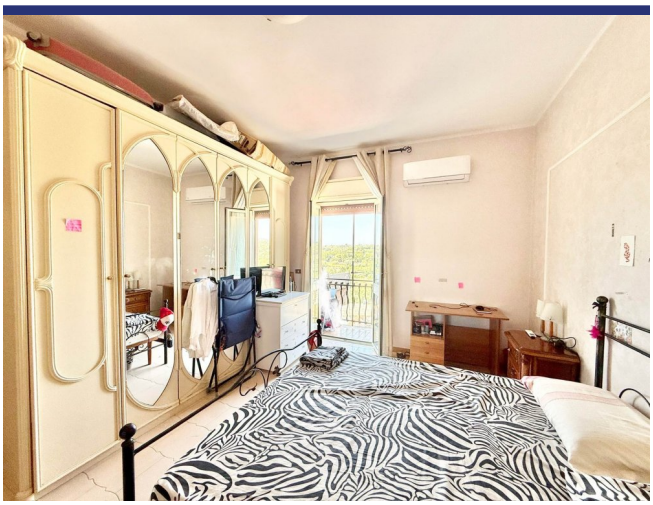

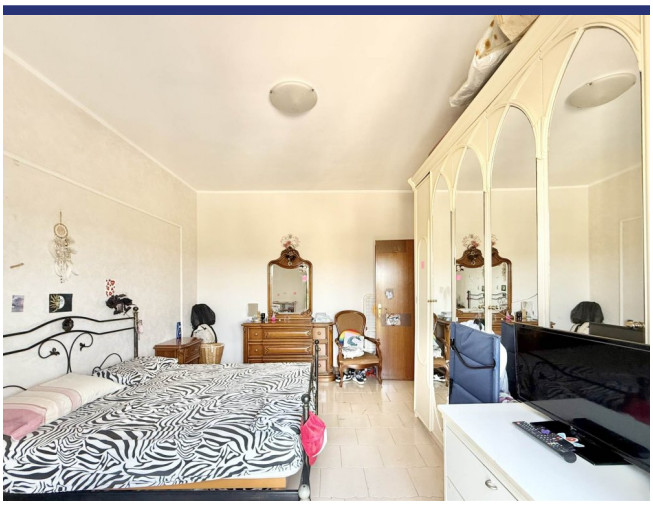

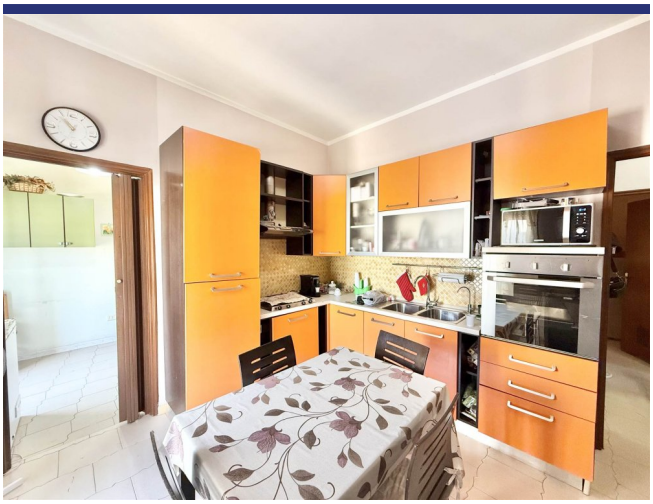

Ristorante Bar Pizzeria

6290 Noto

- Riferimento: 6290
- Apartemento/In borgo
- Vista panoramica
- 7 km dal mare
- 1 km dal paese
- Balcone
- Aria condizionata
- Garage: Parcheggio
- Prezzo: € 65.000
- spazio abitabile: 85 m^2
- camere da letto: 3
- Bagni: 1
- Potenziale per l'affitto: Molto bene
- Condizione della proprietà: Molto bene
- Stato: Disponibile

6290 Noto