Sicilia

Giardini Naxos

6562: Accogliente appartamento con piscina a Giardini Naxos
Prezzo: € 120.000



Accogliente appartamento in residence con piscina comune – Calatabiano, Sicilia

Sogni un posto tutto tuo sotto il sole siciliano? Allora questo appartamento completamente arredato in un residence ben curato a Calatabiano è proprio quello che stai cercando!
L'appartamento di 50 m² dispone di un luminoso soggiorno con cucina, 1 camera da letto, 1 bagno e due balconi, uno dei quali con una splendida vista sul mare. Grazie all'aria condizionata potrai godere di un clima interno piacevole tutto l'anno.
Il residence offre ottimi servizi, tra cui una grande piscina comune, un campo da tennis, un parco giochi e un garage.
La posizione è ideale:
Giardini Naxos a soli 1 km
Taormina a 15 minuti
L'aeroporto di Catania dista 45 minuti
La splendida e ampia spiaggia di ghiaia fine di San Marco a 2 km
La spiaggia di sabbia di Giardini Naxos a 2 km
Tutti i servizi di uso quotidiano sono raggiungibili a piedi, come bar, ristoranti, supermercato, banca, ufficio postale e un punto di primo soccorso.
Che tu stia cercando una casa vacanze, un investimento o un appartamento per goderti in prima persona la vita siciliana, questa proprietà offre tutto ciò di cui hai bisogno.





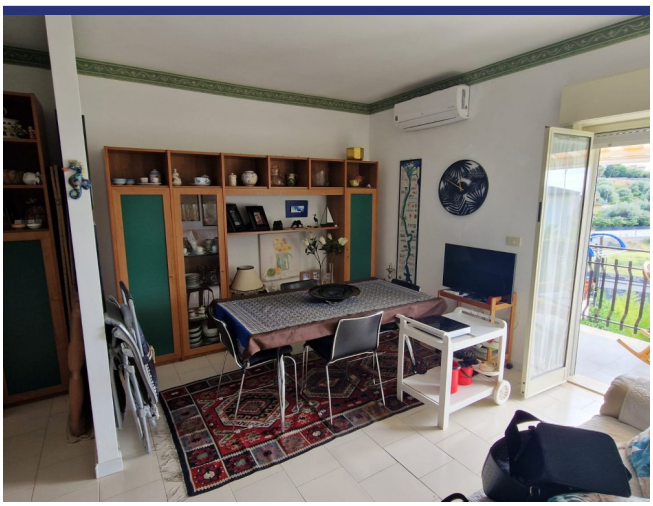






















LOST IN
SICILY













6562 Giardini Naxos

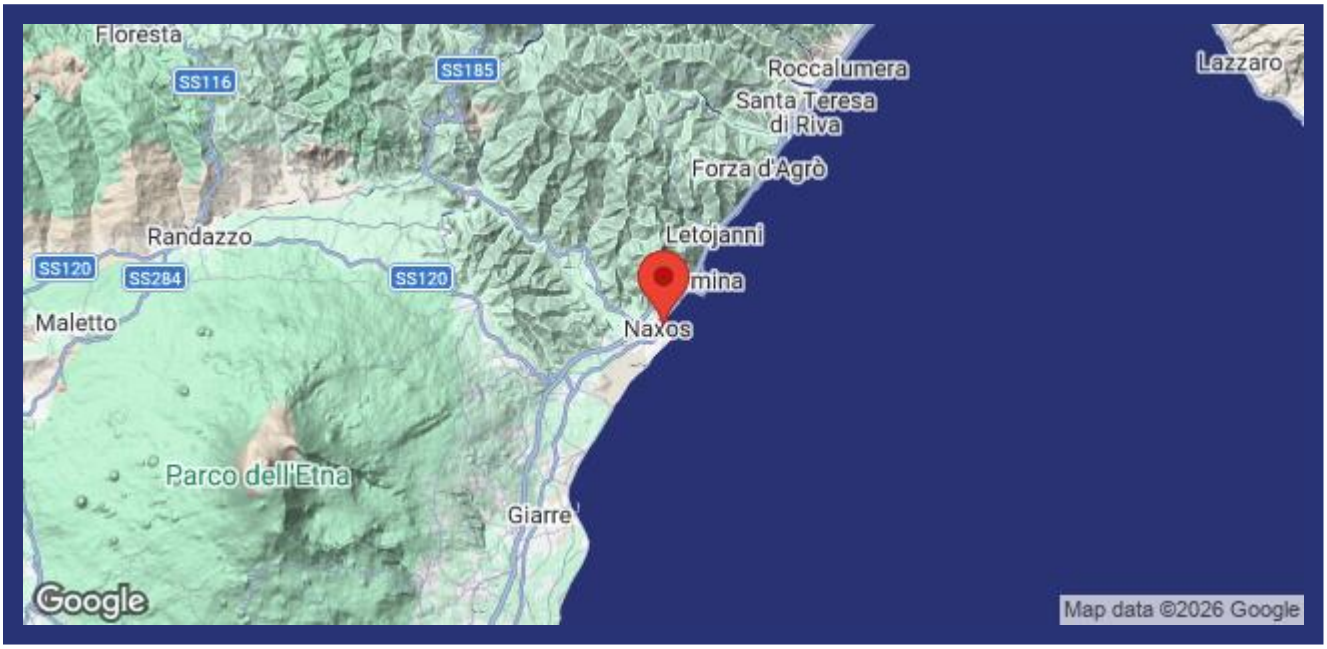

- Riferimento: 6562
- Apartemento/In borgo
- Vista mare
- 1 km dal mare
- 1 km dal paese
- Giardino
- Terrazzo
- Balcone
- Aria condizionata
- Piscina: Si
- Prezzo: € 120.000

- spazio abitabile: 50 m^2
- camere da letto: 1
- Bagni: 1
- Gestione della proprietà
- Potenziale per l'affitto: Molto bene
- Condizione della proprietà: Molto bene
- Stato: Disponibile