Sicilia

Costa Saracena - Castelluccio

5755: Bella villa indipendente a Siracusa
Prezzo: € 300.000



Villa indipendente su un terreno di circa 1000 m2. Disposizione: due garage al piano terra, una cucina con accesso al giardino e un locale tecnico.

Al piano rialzato grandi terrazze, un ampio soggiorno, cucina, due bagni, una camera matrimoniale e due camere da letto.
matrimoniale e due camere da letto. Al primo piano la villa dispone di una camera da letto con bagno e un'altra grande terrazza.

Tutte le normative edilizie e urbanistiche sono regolamentate e l'immobile è dotato di certificato energetico APE.









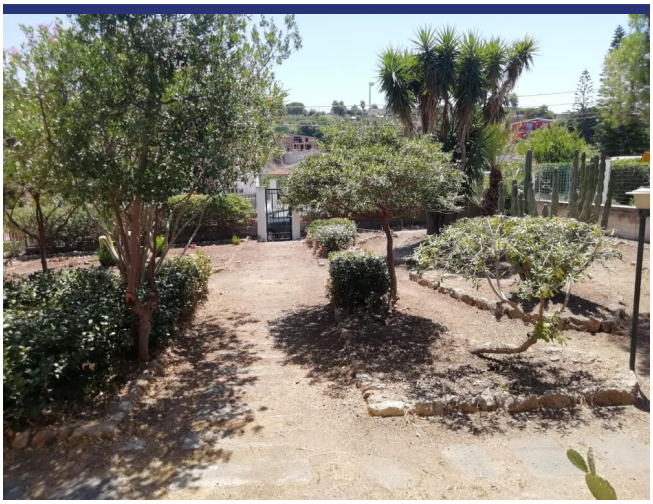















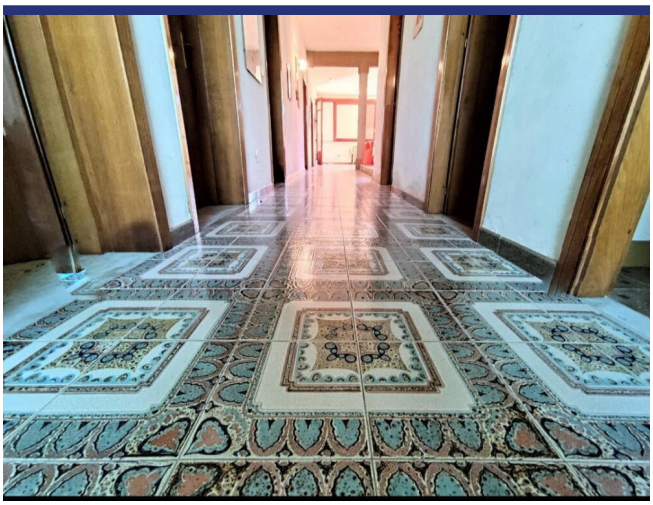











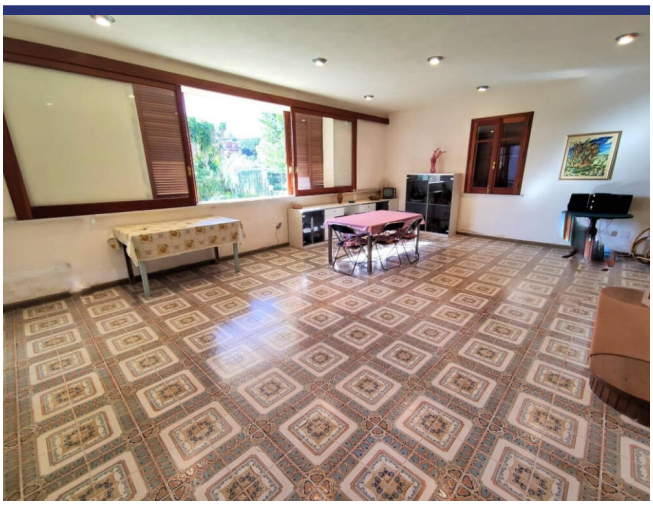



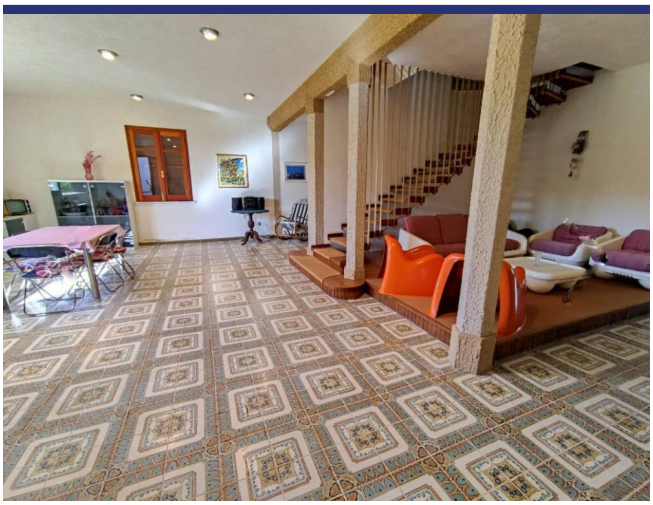













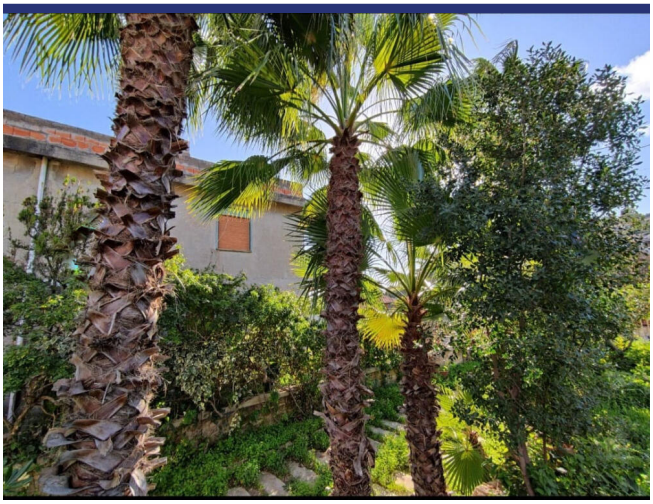

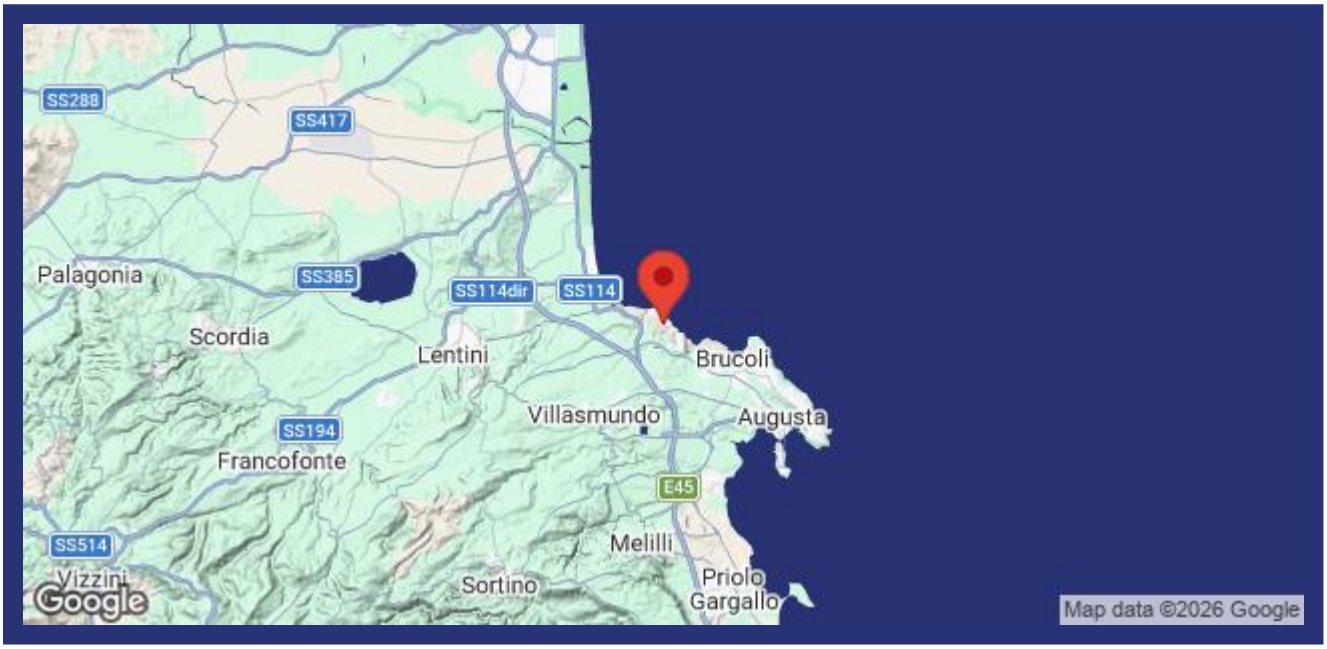

- Riferimento: 5755
- Villa/Casale
- Vista mare
- 0.1 km dal mare
- Giardino
- Terrazzo
- Balcone
- Aria condizionata
- Garage: Si
- Prezzo: € 300.000
- spazio abitabile: 220 m^2
- Terreno: 1000 m^2
- camere da letto: 4
- Bagni: 3
- Potenziale per l'affitto: Molto bene
- Condizione della proprietà: Molto bene
- Stato: Disponibile