Sicilia

Calatabiano

6563: Un loft affascinante ed economico a Giardini Naxos
Prezzo: € 35.000



Splendido loft a Calatabiano – Residence San Marco

Siete alla ricerca di una casa vacanze a prezzi accessibili o di un interessante investimento in Sicilia? Allora questo affascinante loft nel Residence San Marco a Calatabiano rappresenta un'ottima opportunità.
L'appartamento si trova al quarto piano ed è raggiungibile con l'ascensore. L'immobile è composto da un luminoso soggiorno con cucina a vista, una spaziosa camera da letto e un bagno. L'appartamento dispone inoltre di due terrazze private, dove potrete godervi lo splendido panorama in qualsiasi momento della giornata.
La vista è davvero unica: dalle terrazze si ammira l'imponente castello arabo-normanno di Calatabiano, la costa di Taormina e il Mar Ionio. Un luogo ideale per rilassarsi, fare colazione al sole o godersi le miti serate siciliane.
Questo immobile è perfetto come:
Appartamento per le vacanze per uso personale o come seconda casa in Sicilia. Investimento per affitti turistici o a lungo termine, con potenziale di affitto immediato.
La posizione è eccellente, a breve distanza dalle spiagge di Giardini Naxos, dall'affascinante centro di Calatabiano e dalla famosa Taormina. Nei dintorni troverete ristoranti, negozi, riserve naturali e numerose attività ricreative.
L'aeroporto di Catania dista 45 minuti.
Un'opportunità unica per diventare proprietario di un immobile a prezzi accessibili in una posizione privilegiata sulla costa orientale della Sicilia.

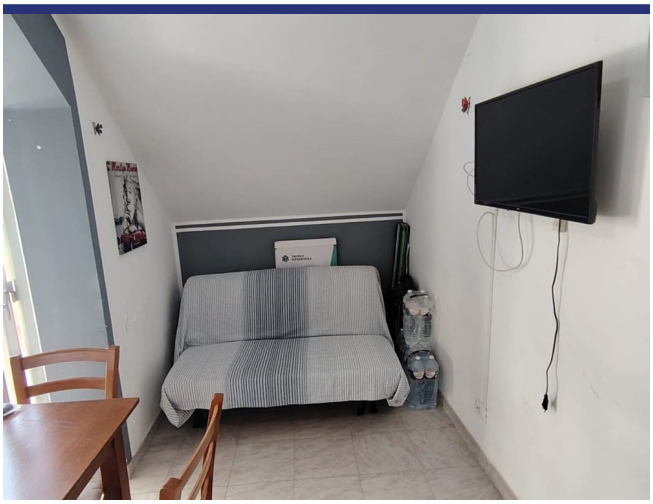



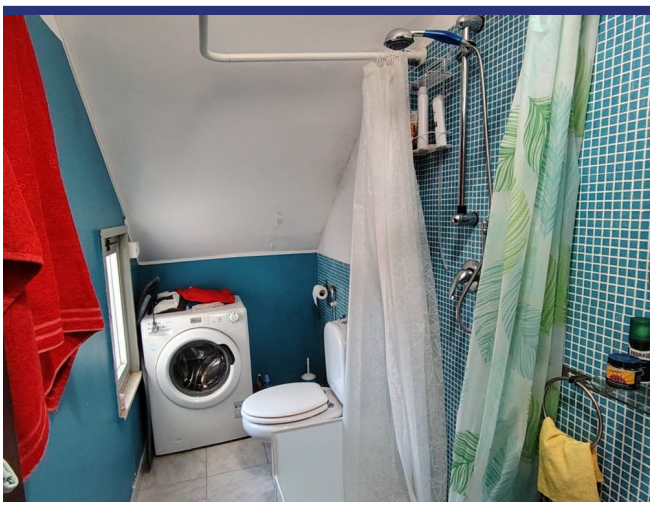



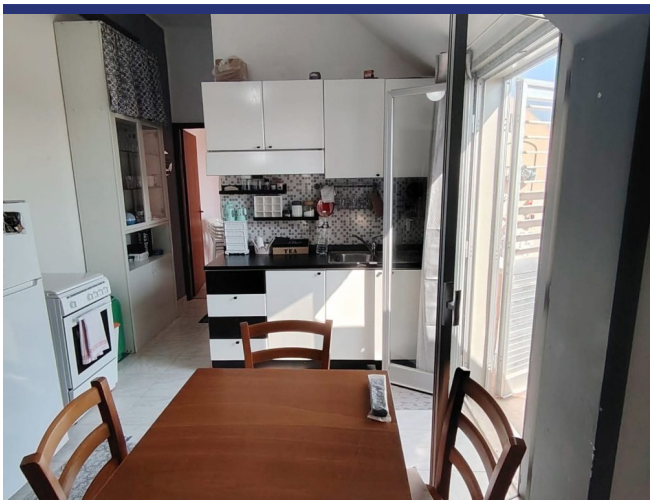





- Riferimento: 6563
- Apartemento/In borgo
- Vista panoramica
- 1 km dal mare
- 1 km dal paese
- Terrazzo
- Balcone
- Aria condizionata
- Prezzo: € 35.000

- spazio abitabile: 50 m^2
- camere da letto: 1
- Bagni: 1
- Gestione della proprietà
- Potenziale per l'affitto: Molto bene
- Condizione della proprietà: Molto bene
- Stato: Disponibile