Sardegna

Liscia di Vacca

6636: Vista mare, fascino mediterraneo e le splendide spiagge della Costa Smeralda a portata di mano. Questo confortevole appartamento con due camere, due bagni, ampia terrazza e piscina condominiale è un rifugio ideale vicino all'elegante Porto Cervo.
Prezzo: € 330.000

Accogliente appartamento con vista mare sulla Costa Smeralda

Situato in una posizione incantevole sulla costa nord-orientale della Sardegna, questo confortevole trilocale è l'ideale per chi desidera coniugare la vita all'aria aperta del Mediterraneo con le splendide spiagge e l'atmosfera vivace della Costa Smeralda.

L'appartamento dispone di un luminoso soggiorno-sala da pranzo con divano letto, una cucina, due camere da letto e due bagni. La camera da letto principale dispone di bagno privato, mentre la seconda camera è arredata con due letti singoli. Il secondo bagno, dotato di doccia, offre un comfort aggiuntivo per i familiari e gli ospiti. Grazie alla sua pratica disposizione, l'appartamento è adatto sia per uso privato che per vacanze in famiglia o con gli amici.

Un punto di forza particolare è l'ampia terrazza con vista sul mare. Qui potrete godervi in tutta tranquillità il clima mediterraneo, una colazione rilassante all'aria aperta o un aperitivo ammirando il paesaggio circostante e il mare. La terrazza costituisce un'estensione naturale della zona giorno e permette di godersi appieno la vita all'aria aperta.

I residenti e gli ospiti possono inoltre usufruire della piscina comune, un luogo incantevole dove rinfrescarsi nelle calde giornate estive. È disponibile anche un parcheggio gratuito.

La Costa Smeralda a portata di mano

L'appartamento si trova nei pressi di Liscia di Vacca, vicino a Porto Cervo, una delle destinazioni più famose della Costa Smeralda. La zona è nota per le sue acque turchesi, le formazioni rocciose granitiche, le baie riparate e le spiagge di sabbia bianca. Nelle immediate vicinanze troverai ristoranti, bar, supermercati e una farmacia, il che rende il soggiorno piacevole e pratico.

In auto è possibile raggiungere in breve tempo diverse spiagge molto amate, tra cui Piccolo Pevero, Grande Pevero, Capriccioli e Liscia Ruja. Anche il porto turistico, le boutique, i ristoranti e le suggestive piazze di Porto Cervo sono facilmente raggiungibili. Chi ama esplorare i dintorni può inoltre seguire la costa alla scoperta di altre spiagge e piccole insenature della Gallura.

L'aeroporto internazionale di Olbia e il porto dei traghetti di Olbia offrono collegamenti con la terraferma italiana e diverse destinazioni europee. Ciò rende questa posizione ideale anche per chi si reca regolarmente in Sardegna.

Un luogo attraente sia per uso personale che per la locazione

Grazie alle due camere da letto, ai due bagni, alla vista sul mare, alla terrazza e alla piscina condominiale, questo appartamento offre un'interessante combinazione di comfort e una meta turistica molto apprezzata. Si tratta di una scelta interessante come seconda casa per chi ama trascorrere del tempo sulla costa sarda, ma anche per chi desidera valutare la possibilità di affittarla stagionalmente, nel rispetto della normativa vigente.

Caratteristiche

•

Appartamento bilocale

•

Soggiorno-sala da pranzo con divano letto

•

Cucina

•

Due camere da letto

•

Due bagni, di cui uno en suite

•

Terrazza con vista mare

•

Piscina comune

•

Parcheggio gratuito

•

Ristoranti, bar, supermercati e farmacia nelle vicinanze

•

Vicino alle spiagge e ai servizi della Costa Smeralda

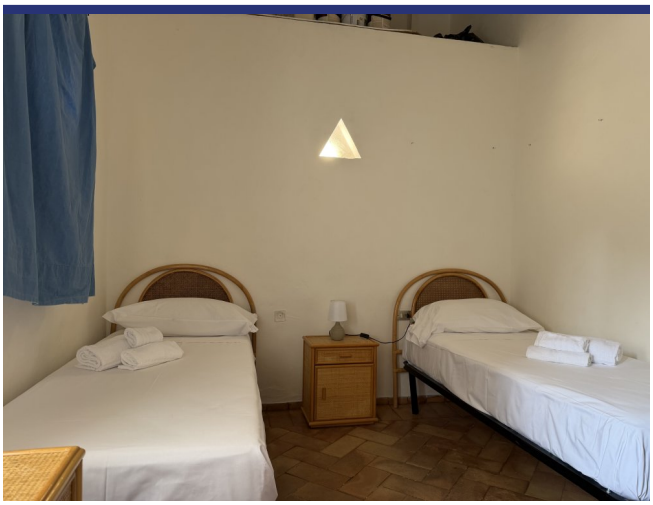

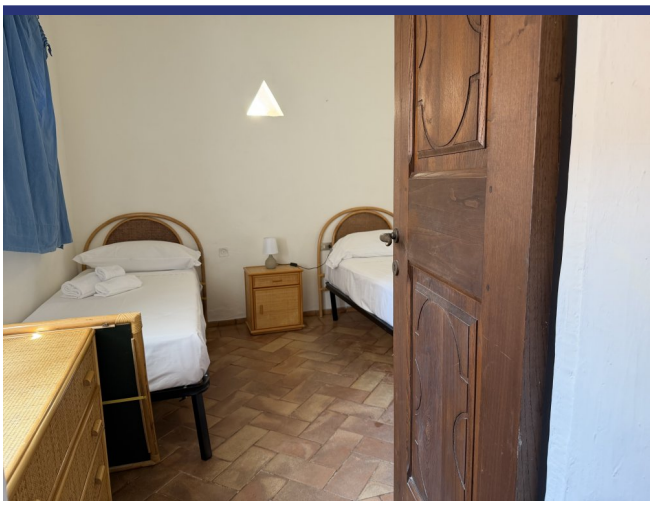

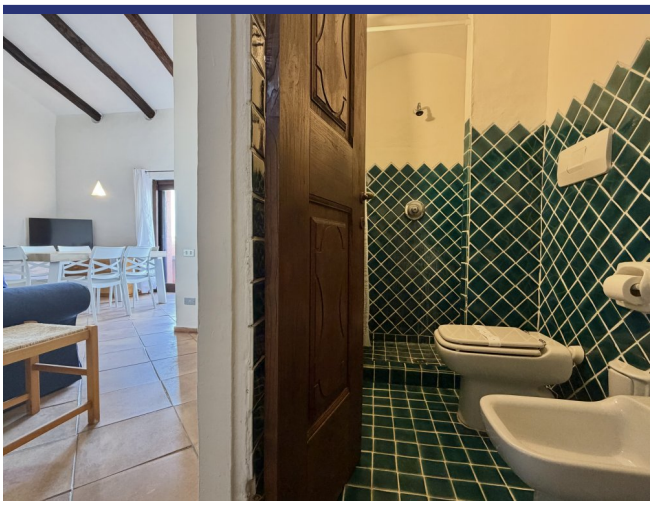

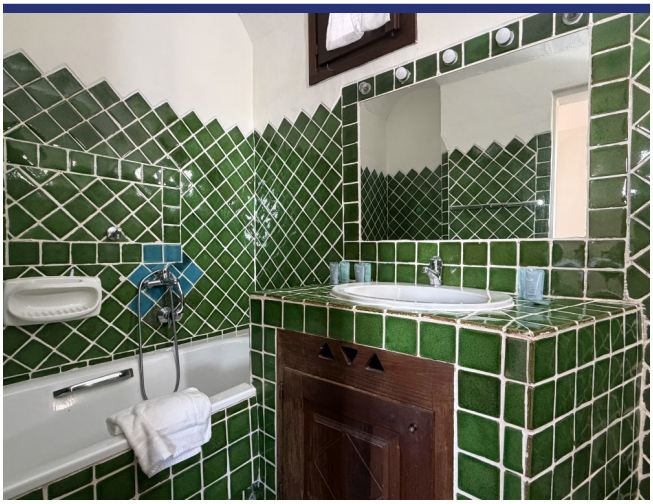

6636 Liscia di Vacca

- Riferimento: 6636
- Apartemento/In borgo
- Vista mare
- Vista panoramica
- 1 km dal mare
- 1 km dal paese
- Terrazzo
- Aria condizionata
- Garage: Parcheggio
- Piscina: Si
- Prezzo: € 330.000

- spazio abitabile: 87 m^2
- camere da letto: 2
- Bagni: 2
- Potenziale per l'affitto: Bene
- Condizione della proprietà: Bene
- Stato: Disponibile

6636 Liscia di Vacca