Sardegna

Liscia di Vacca

6638: Comfort mediterraneo a Liscia di Vacca: appartamento arredato con aria condizionata, due camere da letto, veranda con vista mare parziale e posto auto privato. Giardino e piscina condominiali, vicino a Porto Cervo e alle splendide spiagge della Costa Smer
Prezzo: € 340.000

Confortevole appartamento con vista mare, giardino e parcheggio privato sulla Costa Smeralda

Godetevi la vita mediterranea a Liscia di Vacca, a breve distanza dalla mondana Porto Cervo. Questo grazioso appartamento con due camere da letto combina una veranda con vista parziale sul mare con una disposizione pratica, aria condizionata, ingresso indipendente e parcheggio privato. Un punto di partenza ideale per scoprire le spiagge, le baie e l'atmosfera vivace della Costa Smeralda.

L'appartamento dispone di un luminoso soggiorno-sala da pranzo e di una cucina attrezzata, che insieme creano un piacevole spazio abitativo. La cucina è dotata, tra l'altro, di forno e lavastoviglie. Sono presenti anche una lavatrice e un televisore, il che rende l'appartamento pratico sia per brevi vacanze che per soggiorni più lunghi.

La zona notte è composta da due camere da letto e un bagno. L'aria condizionata garantisce un comfort aggiuntivo durante le calde giornate estive. Grazie all'ingresso indipendente, potrai inoltre godere di una piacevole autonomia.

Un vantaggio particolare è la veranda con vista parziale sul mare. Qui potrete fare colazione in tutta tranquillità, leggere un libro o concludere la giornata con un aperitivo all'aperto. L'abitazione dispone inoltre di terrazze e dell'accesso a un giardino comune. La piscina comune offre refrigerio nelle giornate calde, mentre il parcheggio privato garantisce ulteriore comodità, soprattutto durante l'affollata stagione estiva.

Una località molto amata sulla costa sarda

Liscia di Vacca si trova sulla famosa Costa Smeralda, una delle zone costiere più rinomate della Sardegna. La regione attira i visitatori con il suo mare turchese, le spiagge di sabbia bianca, le caratteristiche formazioni granitiche e le baie riparate. Allo stesso tempo, nei dintorni si trovano ristoranti, bar, supermercati e una farmacia per le necessità quotidiane.

La vicina Porto Cervo è famosa per il suo porto turistico, le eleganti boutique, i ristoranti e le piazze ricche di atmosfera. Per gli amanti della spiaggia, Piccolo e Grande Pevero, Capriccioli e Liscia Ruja sono raggiungibili in auto. È inoltre possibile praticare la nautica, lo snorkeling e altre attività acquatiche.

L'aeroporto e il porto di Olbia offrono collegamenti con la terraferma italiana e destinazioni internazionali. Ciò rende questa località interessante per chi si reca regolarmente in Sardegna e cerca un posto tutto suo sulla costa.

Una seconda casa versatile

Grazie alle due camere da letto, alla cucina attrezzata, all'aria condizionata, agli spazi esterni e al parcheggio privato, questo appartamento è ideale per le vacanze con la famiglia o gli amici. Anche chi desidera valutare le possibilità di affitto stagionale può prendere in considerazione questa proprietà, nel rispetto della normativa vigente e delle eventuali condizioni del condominio.

Caratteristiche

- Appartamento con due camere da letto
- Luminoso soggiorno-sala da pranzo
- Cucina attrezzata
- Forno e lavastoviglie
- Lavatrice e televisione
- Arredato
- Aria condizionata
- Ingresso indipendente
- Un bagno
- Veranda con vista parziale sul mare
- Terrazze
- Giardino comune
- Piscina comune
- Parcheggio privato
-

Vicino a ristoranti, bar, supermercati e farmacia

•

Ottimo punto di partenza per raggiungere le spiagge della Costa Smeralda

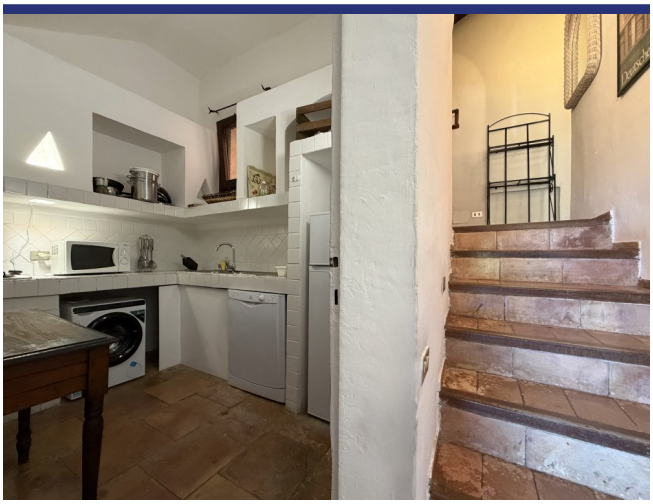

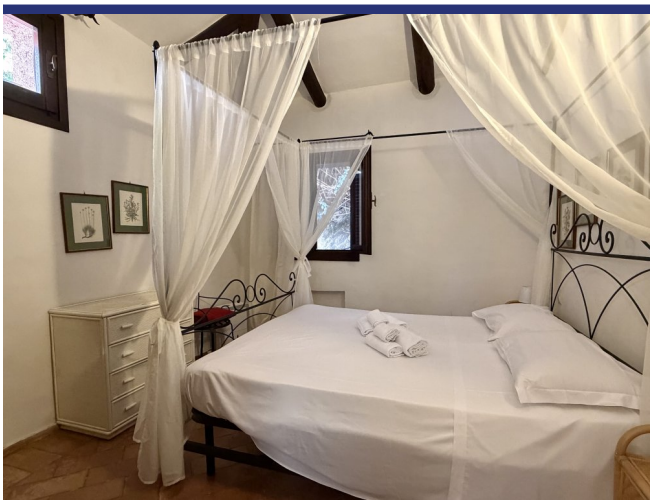

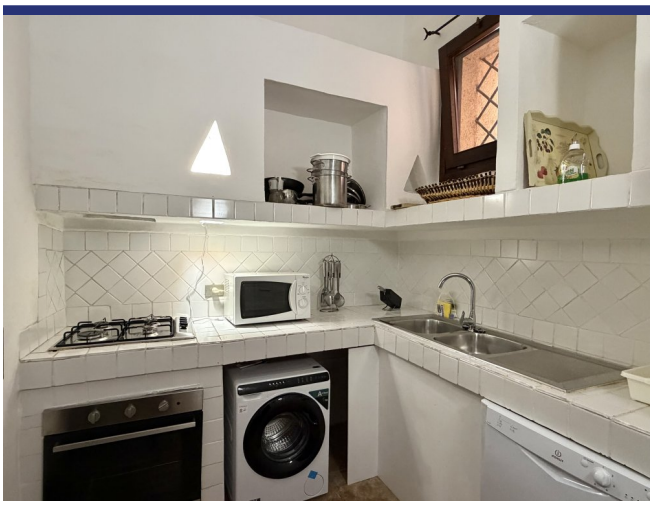

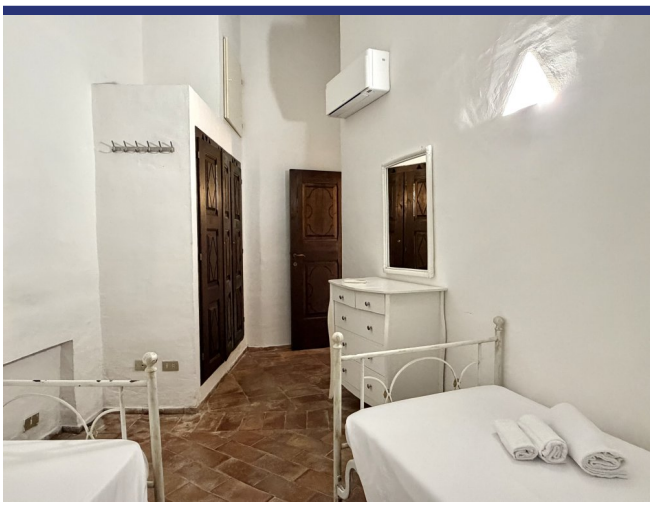

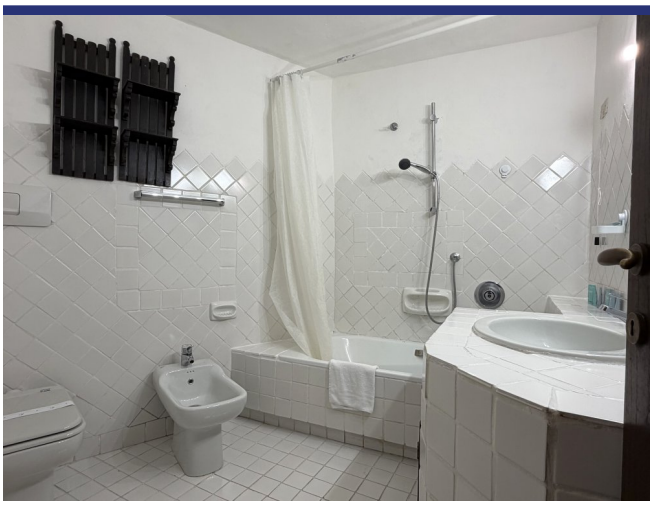

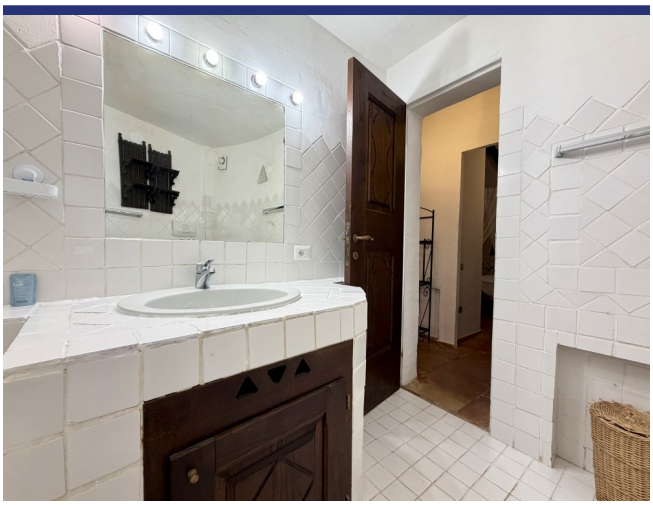

6638 Liscia di Vacca

- Riferimento: 6638
- Apartemento/In borgo
- Vista mare
- Vista panoramica
- 1 km dal mare
- 1 km dal paese
- Balcone
- Aria condizionata
- Garage: Parcheggio
- Piscina: Si
- Prezzo: € 340.000

- spazio abitabile: 84 m^2
- camere da letto: 2
- Bagni: 1
- Potenziale per l'affitto: Bene
- Condizione della proprietà: Bene
- Stato: Disponibile

6638 Liscia di Vacca