Puglia

Villa Castelli

5605: Trullo con lamia e piscina in campagna di Villa Castelli
Prezzo: € 950.000

Caratteristiche:

- Superficie abitabile: 180 m²
- Superficie terreno: 19.000 m²
- Stanze da letto: 4
- Bagni: 5 (un bagno esterno, 4 nell'abitazione)
- Cucina: 2
- Camino
- Pozzo artesiano
- Aria condizionata
- Piscina a sfioro

In vendita nel meraviglioso agro di Villa Castelli in una posizione dominante un'antichissima struttura composta da autentici trulli e lamie ristrutturate da esperte maestranze locali con l'utilizzo di rifiniture di alto pregio che valorizzano una stupenda proprietà immersa negli ulivi e negli splendidi colori della macchia mediterranea. La piscina a sfioro, gli spazi esterni coperti, le aree relax, la cucina esterna ricavata in un'antica corte e la cura dei dettagli fanno la differenza.

La proprietà è dotata di tutti i servizi e soprattutto dispone di un pozzo artesiano. Internamente l'abitazione è composta da 4 camere da letto matrimoniali, 4 bagni più un bagno esterno, un soggiorno con camino, due cucine ed un ulteriore soggiorno nel trullo.

La proprietà si trova in una posizione dominante, in una zona turistica e dista pochi chilometri dal centro abitato di Ceglie Messapica, centinaia di metri da prestigiose strutture ricettive, quasi equidistante dai due mari, il Mar Ionio e il Mare Adriatico più vicino a soli 27 chilometri. L'aeroporto internazionale di Brindisi si trova a soli 35 minuti in macchina.

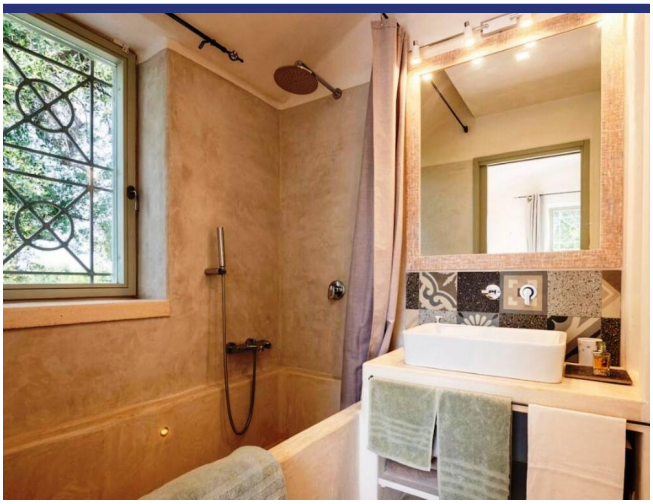

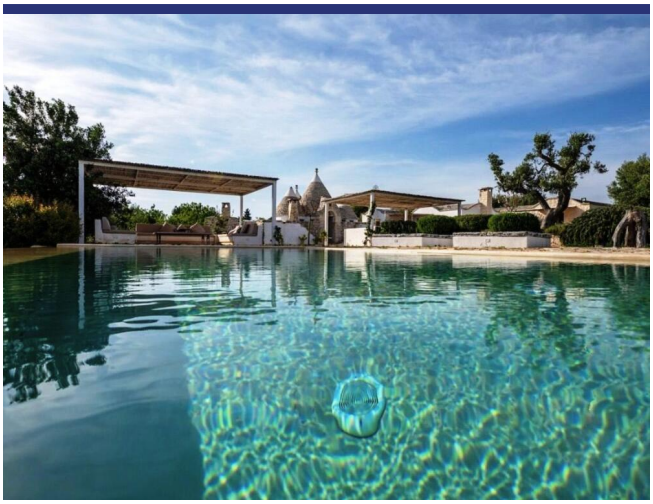

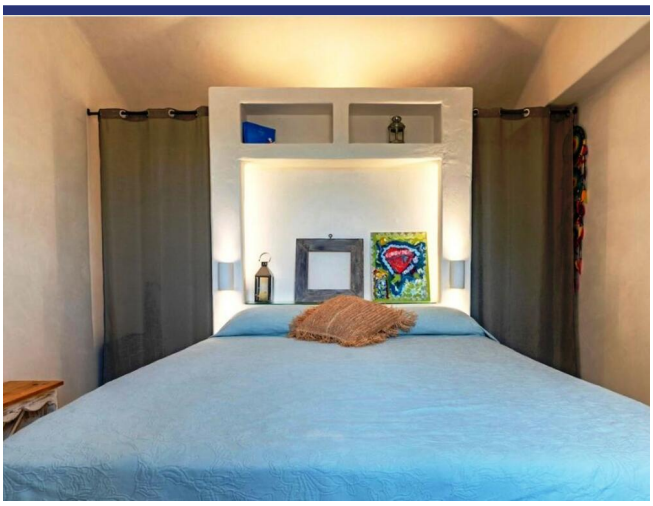

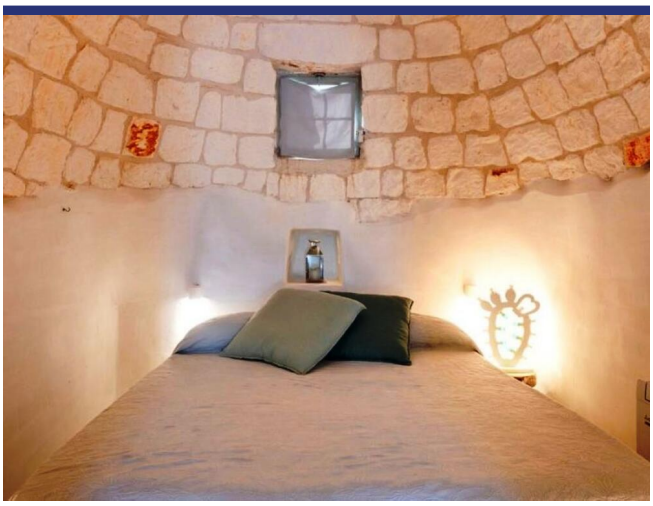

A

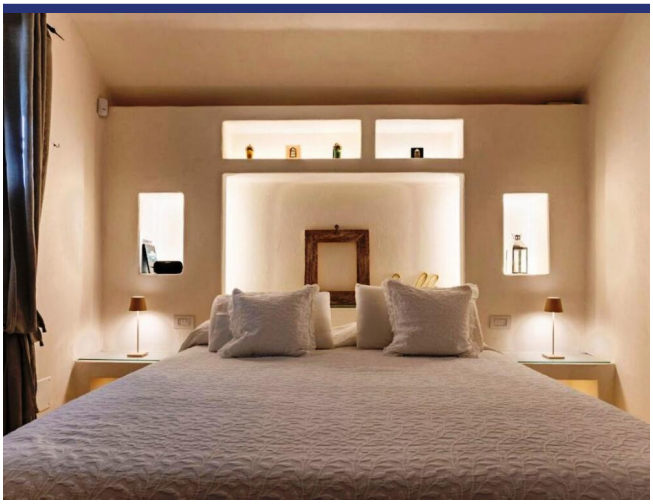

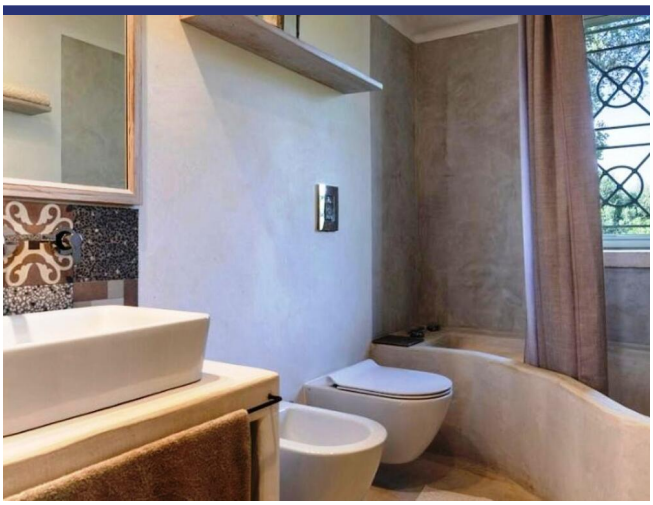

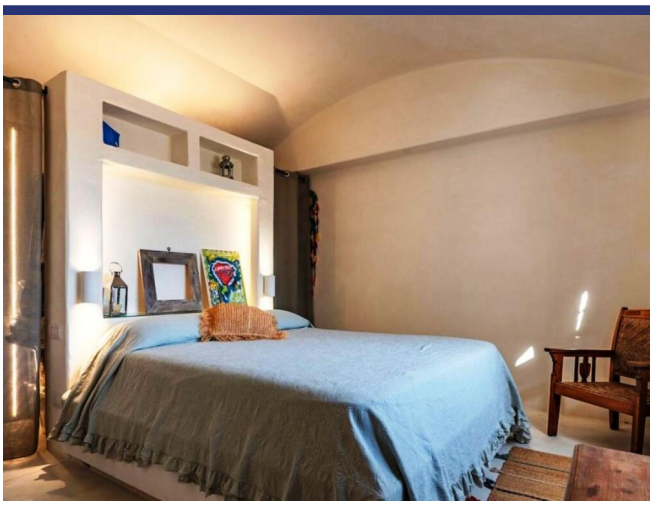

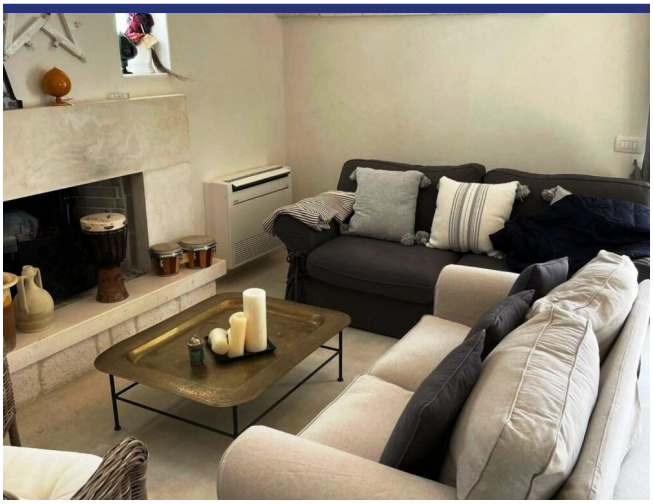

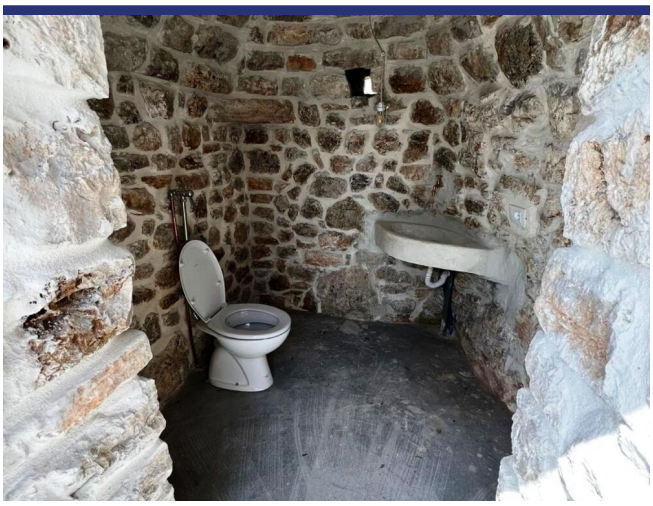

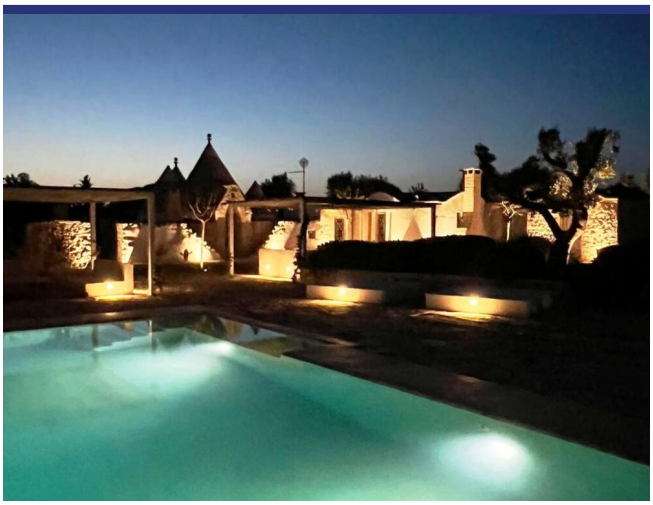

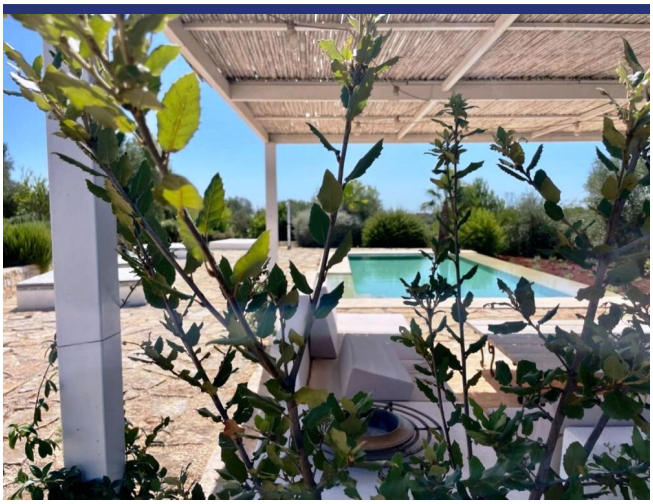

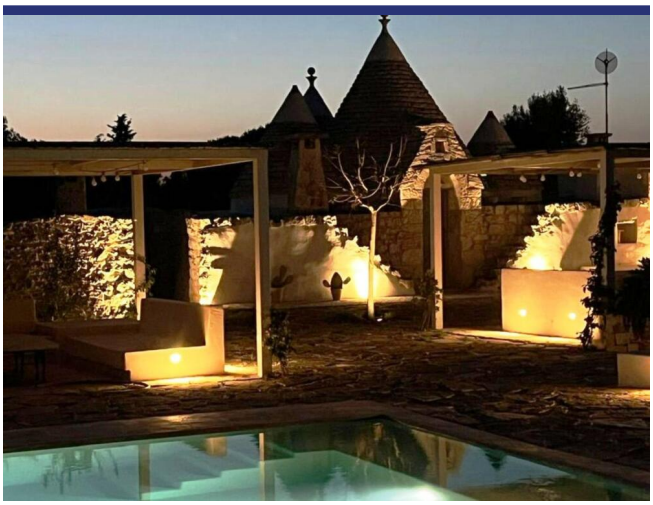

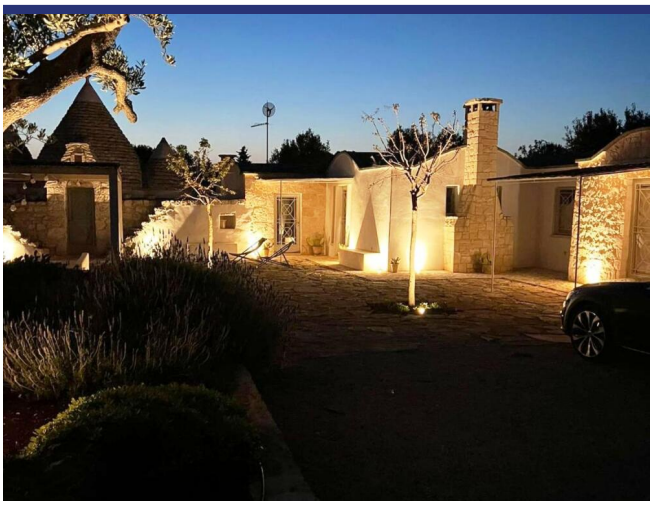

5605 Villa Castelli

- Riferimento: 5605
- Villa/Casale
- 27 km dal mare
- 4 km dal paese
- Giardino
- Terrazzo
- Camino
- Aria condizionata
- Garage: Parcheggio
- Piscina: Si
- Prezzo: € 950.000

- spazio abitabile: 180 m^2
- Terreno: 19000 m^2
- camere da letto: 4
- Bagni: 5
- Potenziale per l'affitto: Molto bene
- Condizione della proprietà: Restaurato
- Stato: Disponibile