Puglia

San Vito dei Normanni

6026: Villa con piscina in campagna di San Vito dei Normanni
Prezzo: € 269.000

Caratteristiche:

- Superficie abitabile: 87 m²
- Superficie terreno: 13.755 m²
- Veranda: 20 m²
- Lavanderia: 12 m²
- Piscina: 40 m²
- Stato: buono
- Camere da letto: 3
- Bagni: 2
- Aria condizionata
- Riscaldamento

Proponiamo in vendita una splendida villa situata nel Comune di San Vito dei Normanni, immersa nella tranquillità della campagna pugliese.

L'immobile, con una superficie di circa 87 m², è composto da 3 camere da letto e 2 bagni. La villa dispone inoltre di una zona soggiorno/sala da pranzo/cucina, ideale per accogliere parenti e amici in un ambiente confortevole e accogliente.

All'esterno, un bellissimo piazzale privato di circa 500 m² circonda la proprietà, arricchito da una piscina che offre momenti di relax e divertimento durante le calde giornate estive.

La piscina di forma rettangolare di dimensioni 5 x 8 metri, giardino curato con alberi e piante ornamentali, area barbecue con tavolo e sedie per pranzi all'aperto, parcheggio privato, cancello l'accesso alla proprietà.

Il sistema di riscaldamento è garantito da termosifoni, che assicurano un comfort ottimale in ogni stagione dell'anno.

La villa è perfetta per chi desidera vivere immerso nella natura, lontano dal caos della città ma con tutti i comfort a portata di mano.

Contattaci per maggiori informazioni e per organizzare una visita guidata.

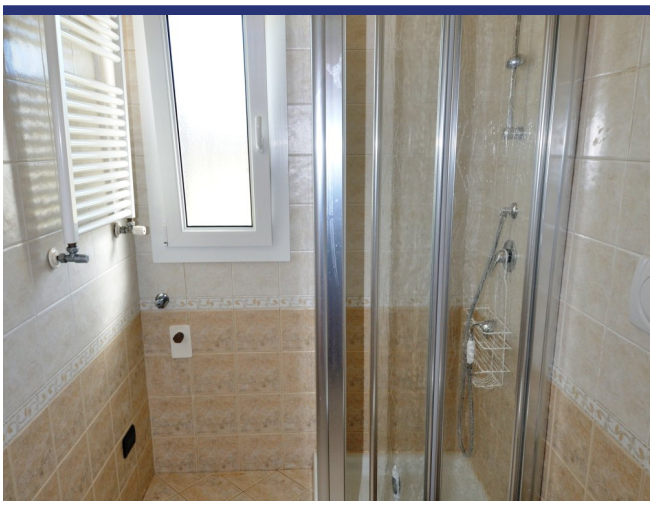

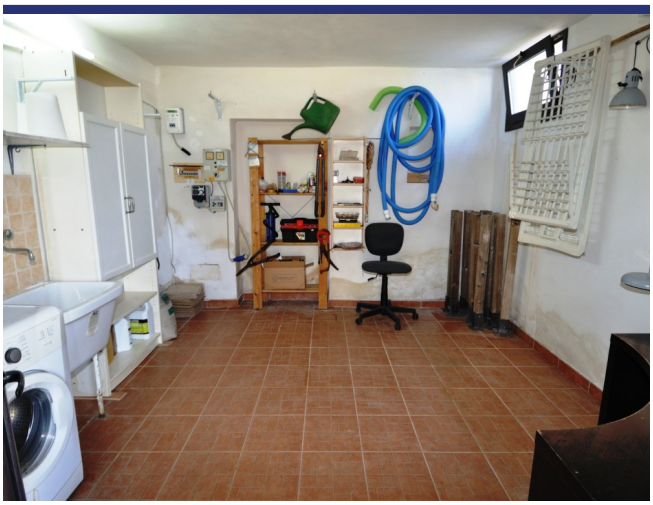

6026 San Vito dei Normanni

6026 San Vito dei Normanni

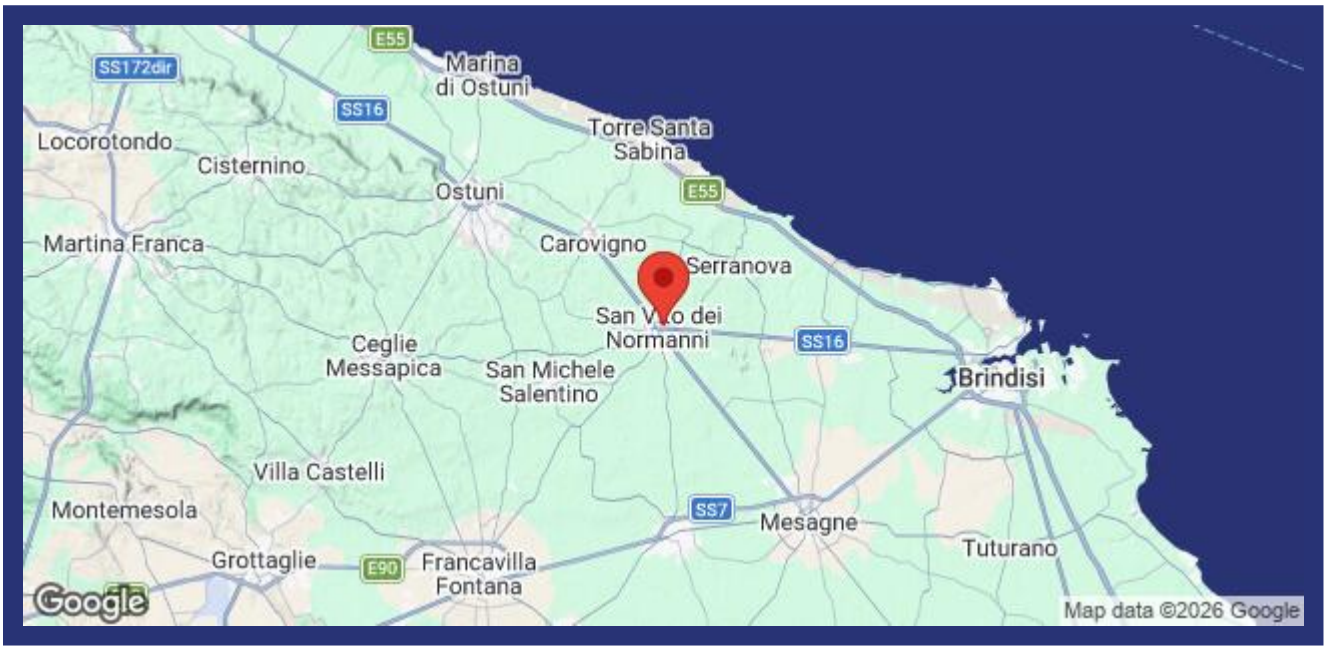

- Riferimento: 6026
- Villa/Casale
- 16 km dal mare
- 4 km dal paese
- Giardino
- Riscaldamento
- Aria condizionata
- Garage: Parcheggio
- Piscina: Si
- Prezzo: € 269.000
- spazio abitabile: 87 m^2
- Terreno: 13755 m^2
- camere da letto: 3
- Bagni: 3
- Condizione della proprietà: Bene
- Stato: Venduto