Puglia

Ostuni

5973: Villa in posizione panoramica a Ostuni
Prezzo: € 150.000

5973 Ostuni

Caratteristiche:

- Superficie abitabile: 70 m²
- Superficie terreno: 6.310 m²
- Stato: buono stato strutturale / necessita qualche ristrutturazione
- Camere da letto: 2
- Bagno: 1
- Veranda: 15 m²
- Locale deposito: 15 m²
- Camino

In vendita fra Ostuni e Cisternino, una villa in buone condizioni strutturali di circa 70 m², in una bellissima posizione sopraelevata e panoramica.

L'immobile è composto da soggiorno con camino, cucina, due camere da letto e un bagno con doccia. Dispone di una veranda di circa 15 m² e di un locale deposito di circa 15 m².

L'abitazione è circondata da un terreno di 6.310 m² con la presenza di circa 50 ulivi e vari alberi da frutto. È presente una cisterna per la raccolta dell'acqua piovana.

Distanza:

- Ostuni: 6 km
- Cisternino: 10 km
- Ceglie Messapica: 14 km
- Mare Adriatico: 19 km
- Aeroporto internazionale Brindisi: 45 km
- Aeroporto internazionale Bari: 98 km

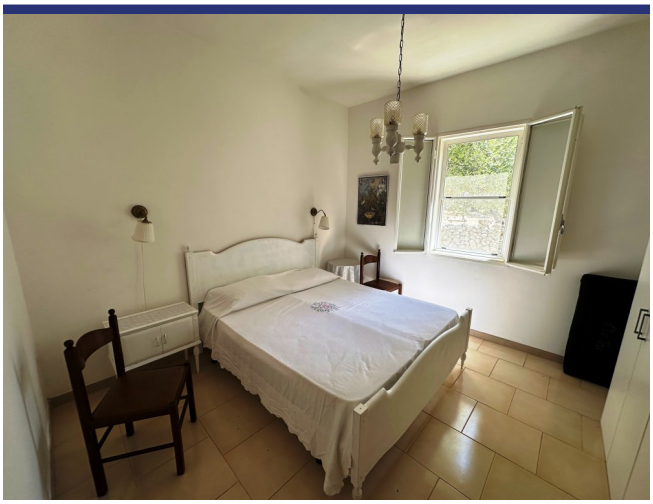

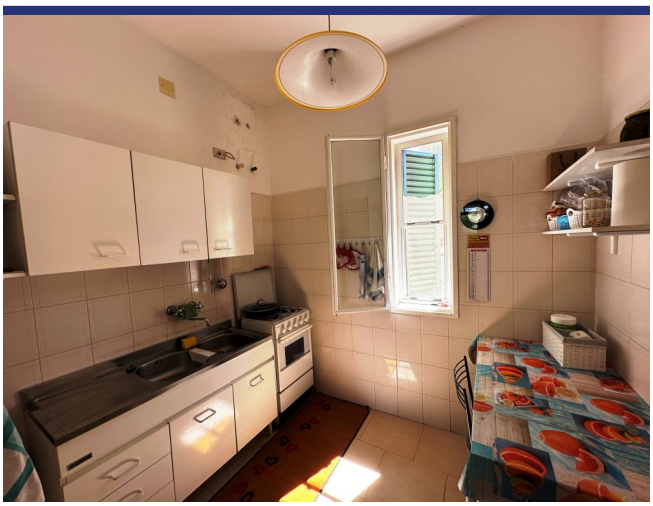

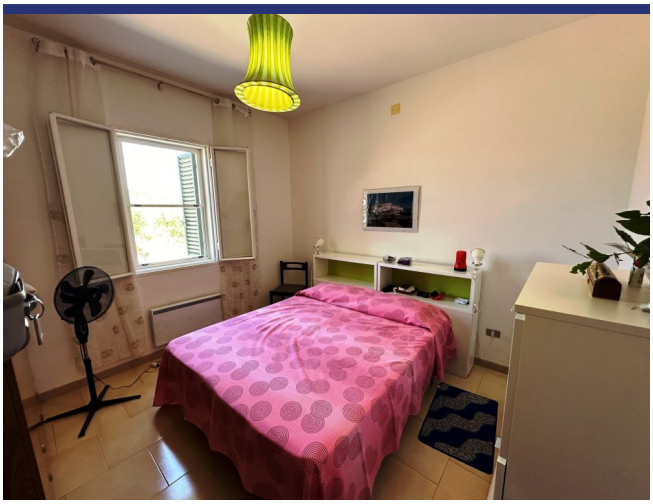

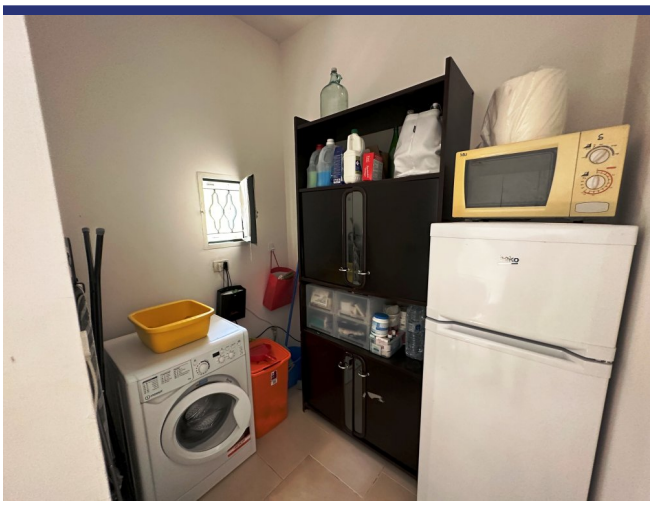

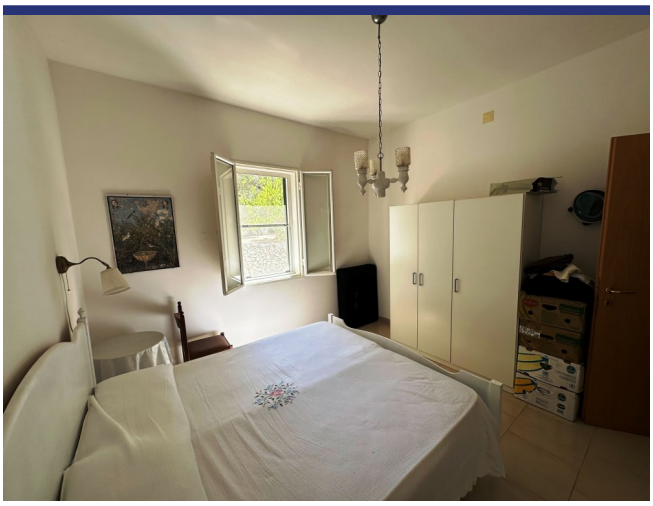

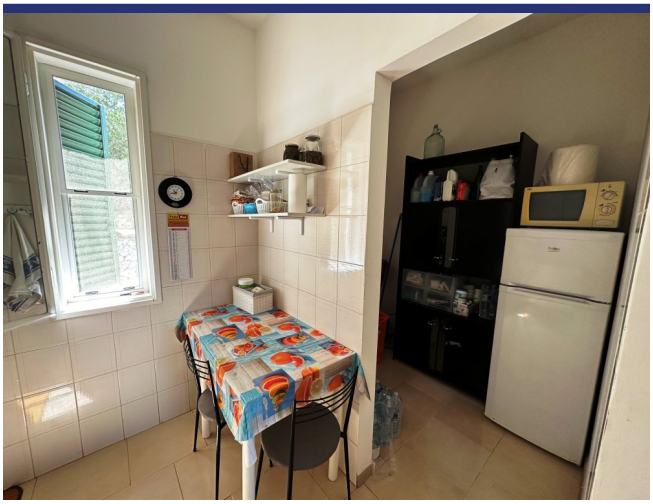

5973 Ostuni

- Riferimento: 5973
- Villa/Casale
- Vista panoramica
- 19 km dal mare
- 6 km dal paese
- Giardino
- Camino
- Prezzo: € 150.000
- spazio abitabile: 70 m^2
- Terreno: 6310 m^2
- camere da letto: 2
- Bagni: 1
- Condizione della proprietà: In parte da ristrutturare
- Stato: Disponibile

5973 Ostuni