Puglia

Ostuni

6035: Villa con piscina in campagna di Ostuni
Prezzo: € 800.000

6035 Ostuni

Caratteristiche:

- Superficie abitabile: 110 m²
- Superficie terrno: 10.000 m²
- Camere da letto: 3
- Bagni: 3
- Terrazza: 50 m²
- Piscina a sfioro
- Aria condizionata
- Cucina esterna con forno a legna
- Riscaldamento
- Impianto di allarme con videosorveglianza
- Videocitofono
- Cancello elettrico

Scopri questa oasi di pace in una villa mozzafiato situato in uno degli ultimi avamposti panoramici di Ostuni, con una vista che si estende fino alla città di Brindisi. Questa proprietà unica combina materiali, linee e colori tipici del casale pugliese con un tocco moderno grazie all'uso di materiali bio naturali. Gli infissi dai colori pastello si fondono perfettamente con le "chianche" naturali della pavimentazione esterna, creando un'armonia visiva senza pari.

La villa offre un'ampia terrazza chiusa da vetrate che incorniciano il promontorio ostunese, mentre una piscina a sfioro su un terrazzamento naturale invita a momenti di puro relax. Circondata da 10.000 m² di uliveto secolare e monumentale, la proprietà dispone di tre camere da letto ciascuna con bagno privato, un ampio soggiorno con cucina a vista e una cucina esterna dotata di forno a legna.

Per il tuo comfort, la villa è dotata di riscaldamento e aria condizionata, sistema di allarme e videocamere, cancello elettrico e videocitofono. Completamente ristrutturata, offre circa 110 m² di superficie abitabile, con ampi parcheggi coperti, armadi a muro, un grande aranceto e una cantina.

Distanze:

- Ostuni: 7 km
- Ceglie Messapica: 6 km
- San Michele Salentino: 12 km
- Mare Adriatica: 18 km
- Aeroporto internazionale Brindisi: 44 km
- Aeroporto internazionale Bari: 103 km

Non perdere l'opportunità di abitare in un luogo dove la natura ed il lusso si incontrano in perfetta armonia. Non esitate di contattarci per fissare un appuntamento per visitare questa splendida proprietà.

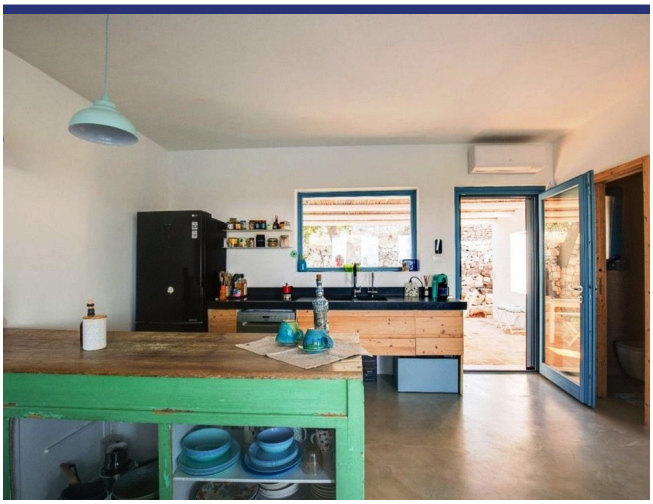

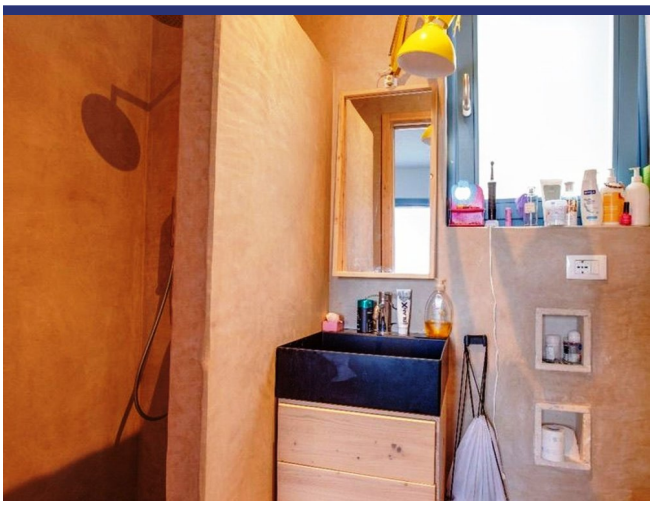

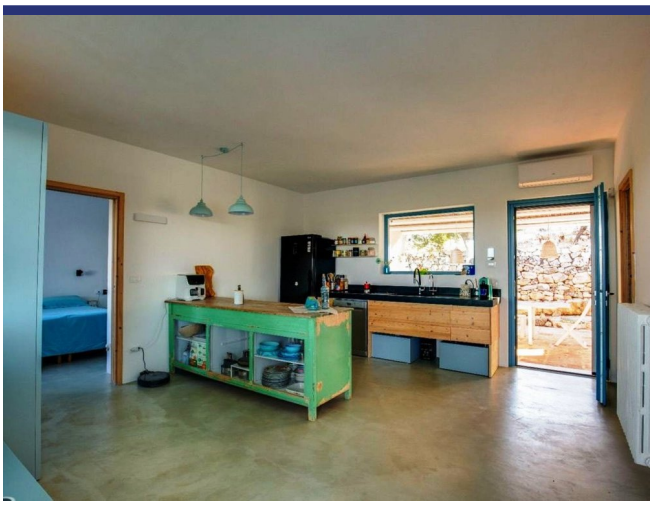

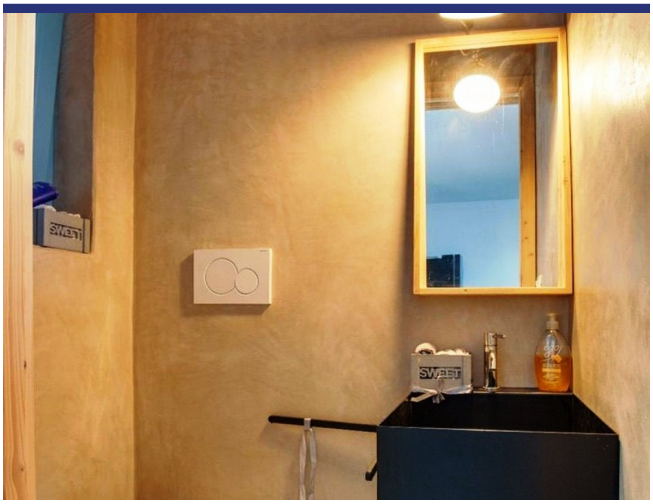

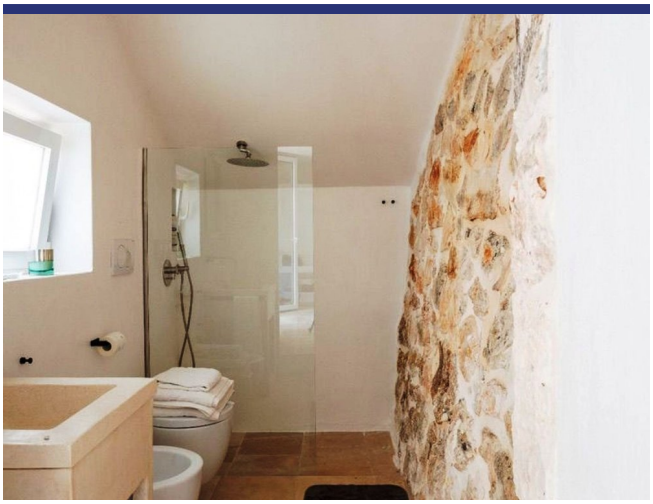

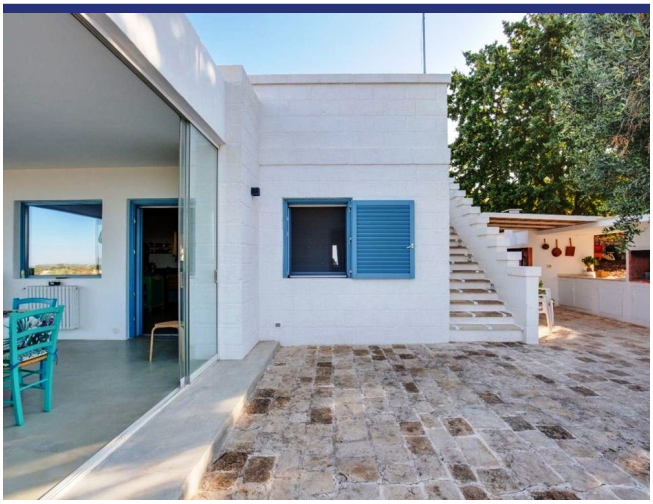

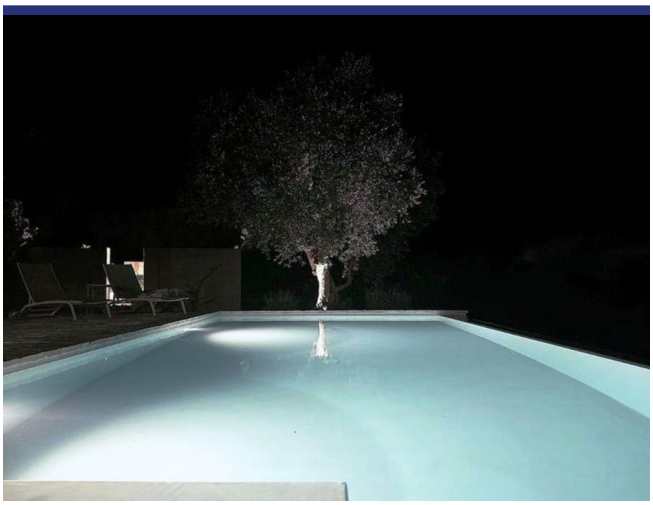

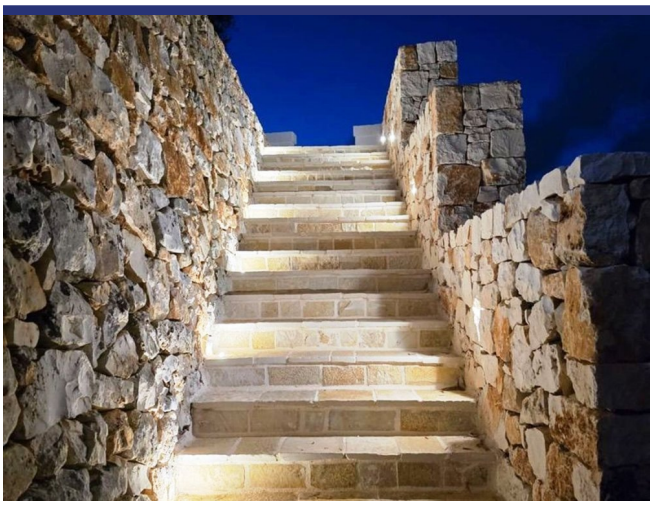

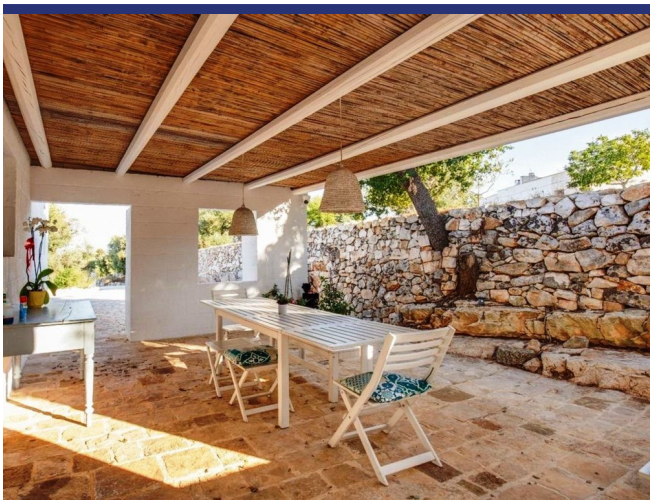

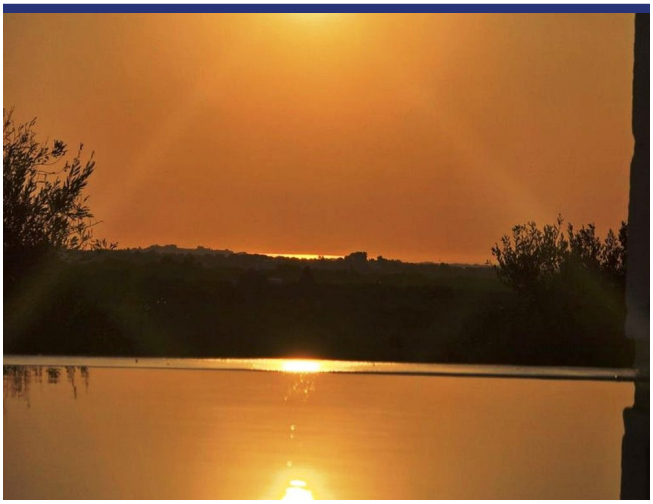

6035 Ostuni

- Riferimento: 6035
- Villa/Casale
- Vista panoramica
- 18 km dal mare
- 6 km dal paese
- Giardino
- Terrazzo
- Riscaldamento
- Aria condizionata
- Garage: Parcheggio
- Piscina: Si
- Prezzo: € 800.000
- spazio abitabile: 110 m^2
- Terreno: 10000 m^2
- camere da letto: 3
- Bagni: 3
- Potenziale per l'affitto: Molto bene
- Condizione della proprietà: Restaurato
- Stato: Disponibile

6035 Ostuni