Puglia

Ostuni

5518: Trullo in campagna di Ostuni
Prezzo: € 280.000

5518 Ostuni

Caratteristiche:

- Superficie: 75 m²
- Superficie terreno: 8.500 m²
- Stanze da letto: 2
- Bagno: 1
- Stato: ristrutturato
- Camino
- Aria condizionata
- Doccia esterna
- Classe energetica: G

In vendita nella ambita Valle d'Itria trullo a più coni con annesse lamie tipiche, ristrutturati nel rispetto della storia pugliese con l'utilizzo di maestranze specializzate che hanno saputo unire la loro esperienze all'ottimo gusto dei proprietari che hanno saputo valorizzare una struttura meravigliosa per rifiniture e dettagli.

La proprietà si trova tra Ostuni, Ceglie Messapica e Martina Franca e ha un terreno di pertinenza di circa 8.500 m². La proprietà è composta da due stanze da letto, un bagno, zona giorno con cucina ed un ulteriore vano. Rifiniture di pregio, cementine e chianche di pietra recuperate, antico camino in pietra e porte antiche. La proprietà è inoltre dotata di una piscina fuori terra, ampio piazzale con gazebo e area parcheggio.

La posizione è in una zona molta ambita turistica e residenziale a pochi chilometri dal Mare Adriatico e l'aeroporto internazionale di Brindisi.

A M R

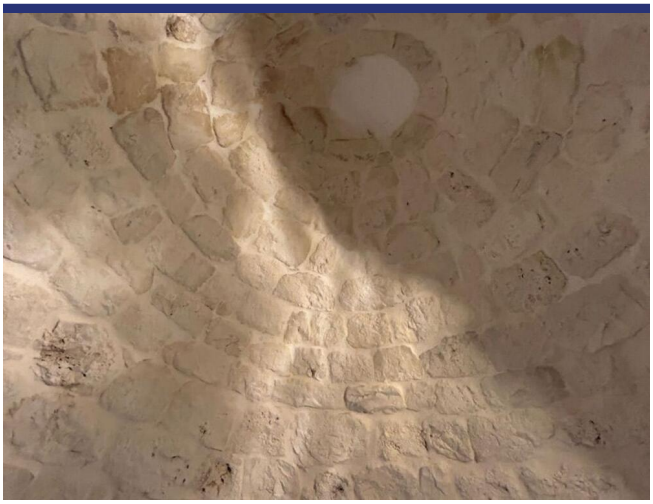

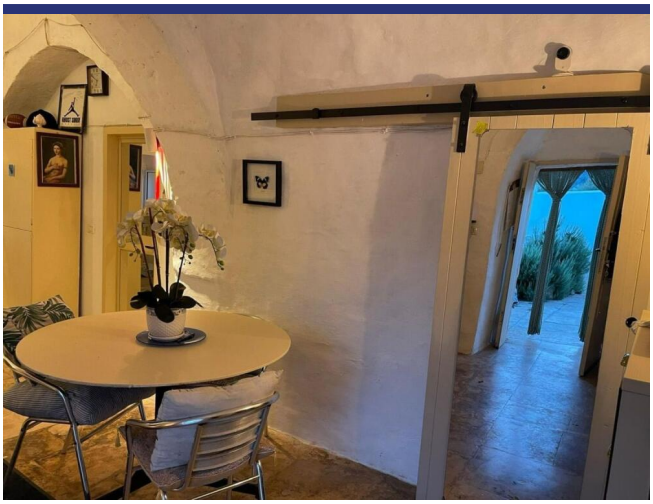

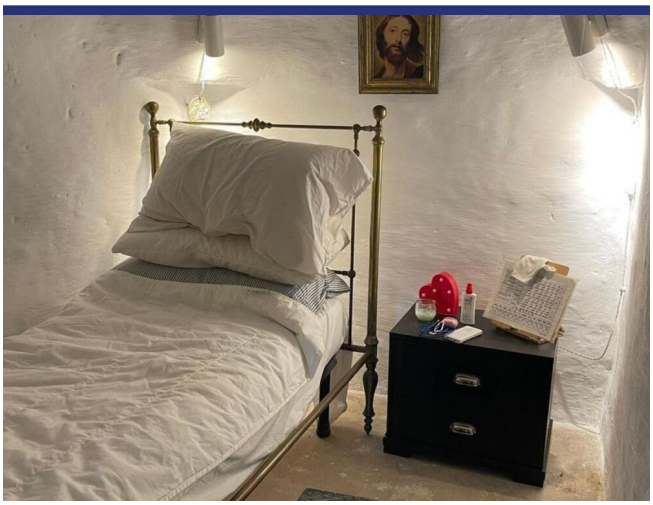

I
AM
FEARLESS!!

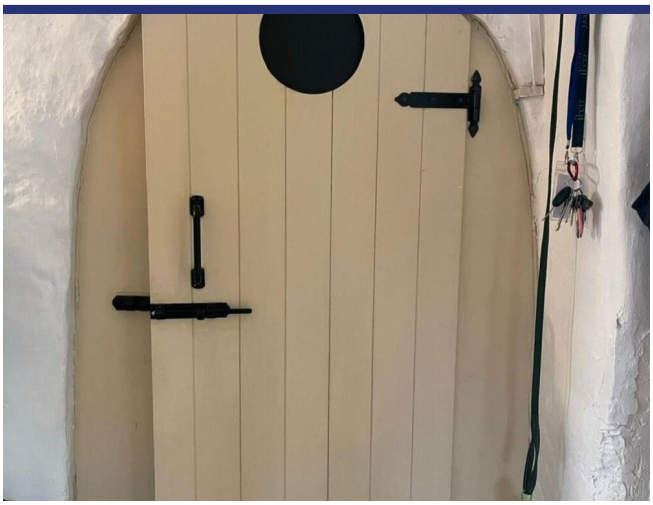

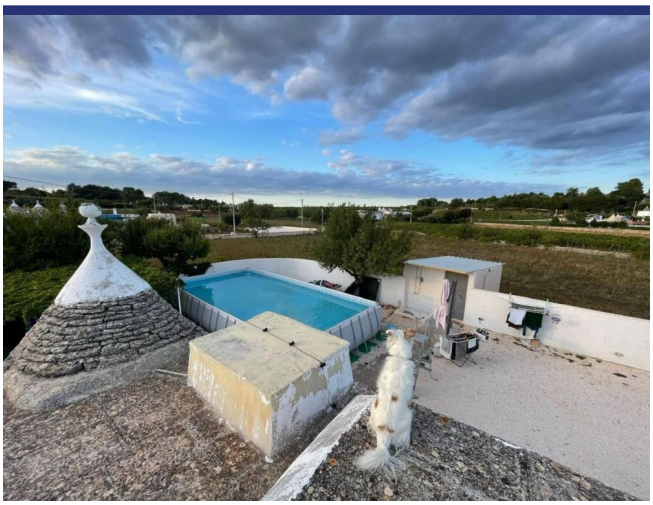

5518 Ostuni

- Riferimento: 5518
- Villa/Casale
- 14 km dal mare
- 4 km dal paese
- Giardino
- Terrazzo
- Camino
- Aria condizionata
- Garage: Parcheggio
- Prezzo: € 280.000
- spazio abitabile: 75 m^2
- Terreno: 8500 m^2
- camere da letto: 2
- Bagni: 1
- Potenziale per l'affitto: Bene
- Condizione della proprietà: Restaurato
- Stato: Disponibile

5518 Ostuni