

Puglia

Ostuni

6355: Casale in pietra ad Ostuni

Prezzo: € 670.000



Caratteristiche:

- Superficie abitabile: 240 m²
- Superficie terreno: 10.000 m²
- Garage: 40 m²
- Stato: abitabile
- Stanze da letto: 4
- Bagni: 4
- Soggiorni: 2
- Terrazzo con vista mare
- Camino
- Riscaldamento a metano

Casale in pietra (stile Liberty) circondato da oltre 1 ettaro di terreno in parte boschivo ed all'interno del paese.

L'immobile si sviluppa su due livelli, un piano terra e un piano rialzato per un totale di circa 240 m² di costruzione.

Al piano terra nei primi 120 m² troviamo un ampio soggiorno con camino, una sala da pranzo, una camera da letto grande, una cameretta e 2 bagni, un garage di circa 40 m² e un piazzale allo stesso livello dell'abitazione.

Mentre al piano rialzato vi è un piazzale in pietra antistante all'ingresso, mentre internamente vi sono altri 120 m² di abitazione composta da un salone d'ingresso, una cucina, 2 bagni, 2 camere da letto ampie e un bellissimo terrazzo che gode di una meravigliosa vista mare. L'immobile dispone anche di riscaldamento a metano.

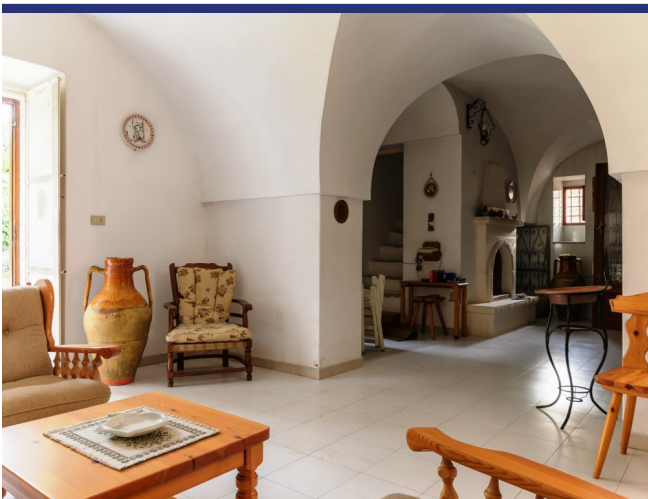
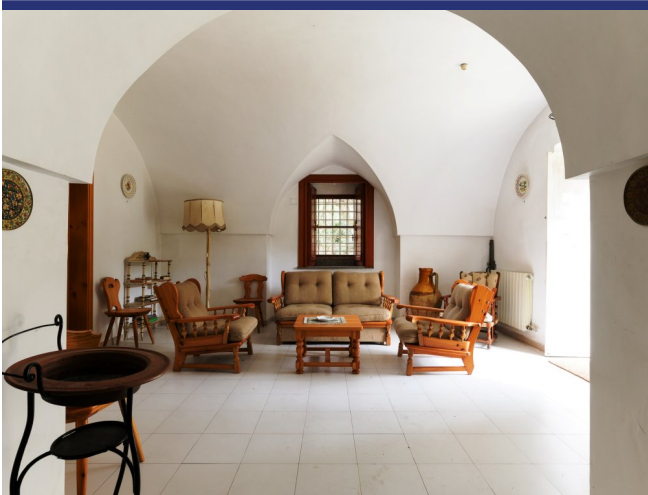



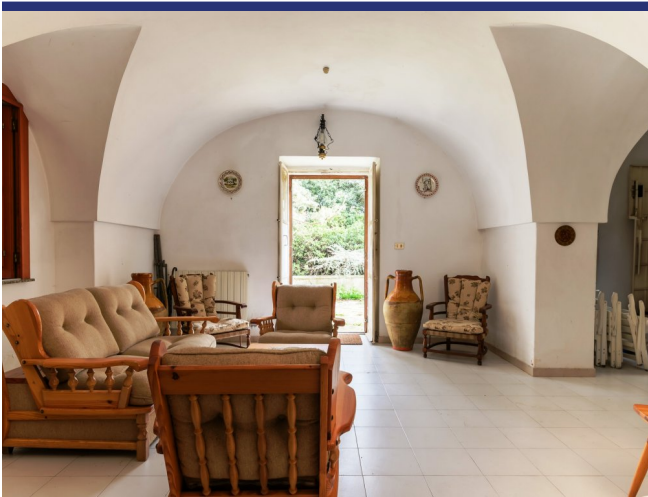
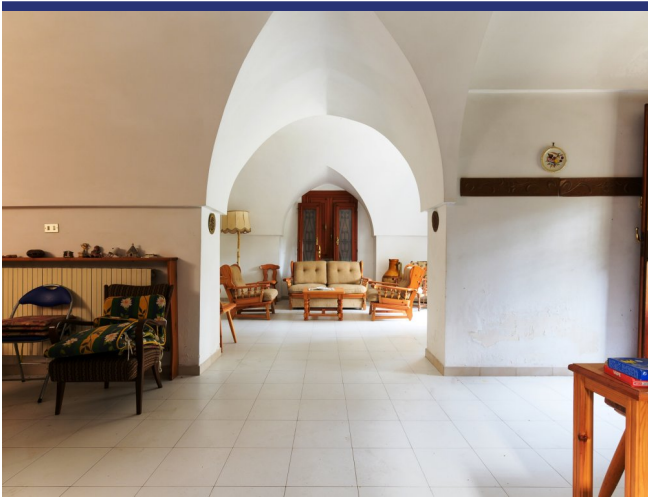



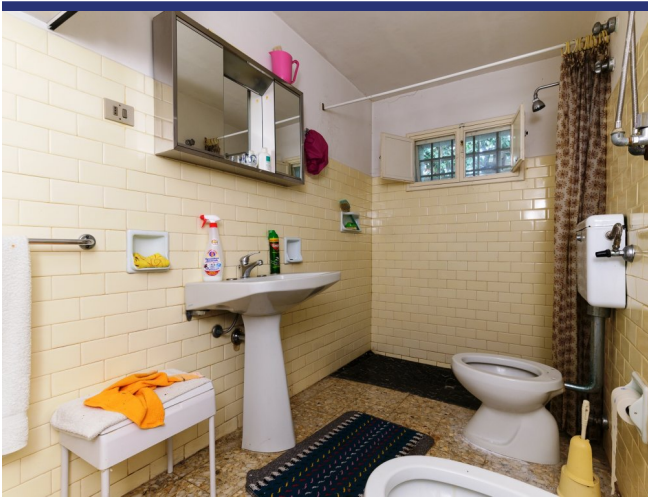



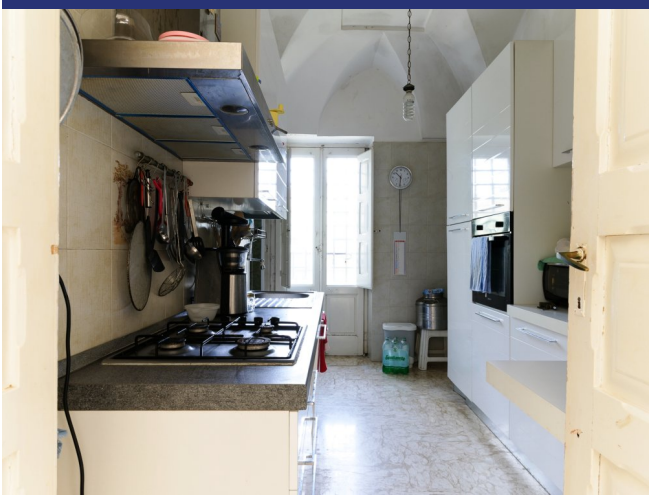

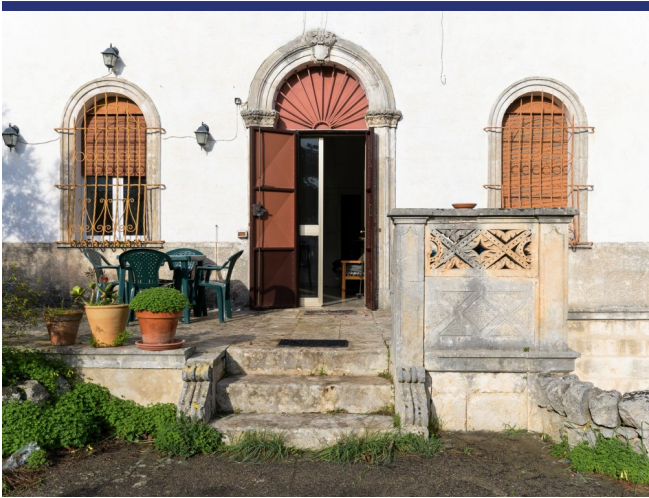

6355 Ostuni

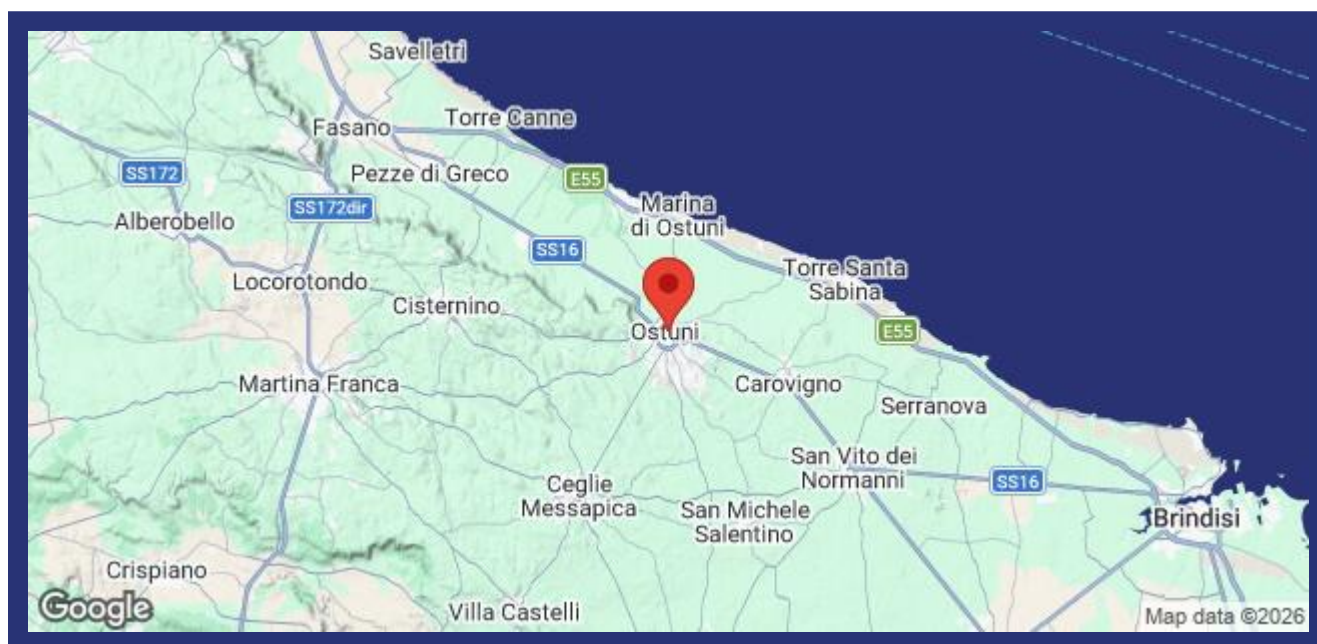

- Riferimento: 6355
- Villa/Casale
- Townhouse
- Vista panoramica
- 8 km dal mare
- Giardino
- Terrazzo
- Riscaldamento
- Camino
- Garage: Sì
- Prezzo: € 670.000
- spazio abitabile: 240 m²
- Terreno: 10000 m²
- camere da letto: 4
- Bagni: 4
- Stato: Disponibile

