Puglia

Ostuni

6025: Casa in pietra nel centro di Ostuni
Prezzo: € 139.000

6025 Ostuni

Caratteristiche:

- Superficie abitabile: 50 m²
- Piani: 2
- Stato: buono
- Camere da letto: 2
- Bagno: 1
- Terrazzo: 40 m²
- Aria condizionata

In vendita in ottima posizione, casa indipendente in pietra posta al primo piano, in posizione angolare con le tipiche volte a stella e a botte di circa 50 m² disposta su due livelli.

L'immobile è composto al primo livello da sala con angolo cottura, alcova, stanzetta e bagno. Mentre al secondo livello vi è un ripostiglio/lavanderia, un'altra camera da letto ed accesso al terrazzo di circa 40 m². L'abitazione è dotata di climatizzatori su entrambi i livelli.

La vendita è comprensiva di arredamento.

L'immobile risulta essere un buon investimento da adibire per le locazioni turistiche, grazie all'ottima posizione, alla vicinanza del bellissimo centro storico e della zona commerciale. Possibilità di parcheggio nelle immediate vicinanze.

Distanza:

- Supermercato: 1400 metri
- Ospedale: 950 metri
- Mercato (ogni sabato): 700 metri
- Mare Adriatico: 12 km
- Aeroporto internazionale Brindisi: 38 km
- Aeroporto internazionale Bari: 101 km

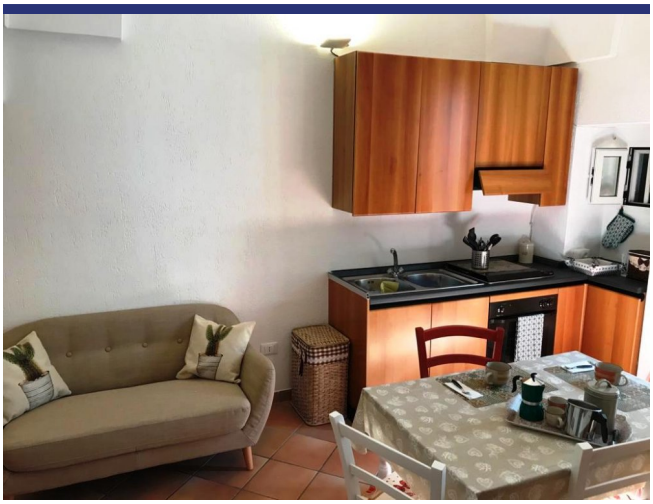

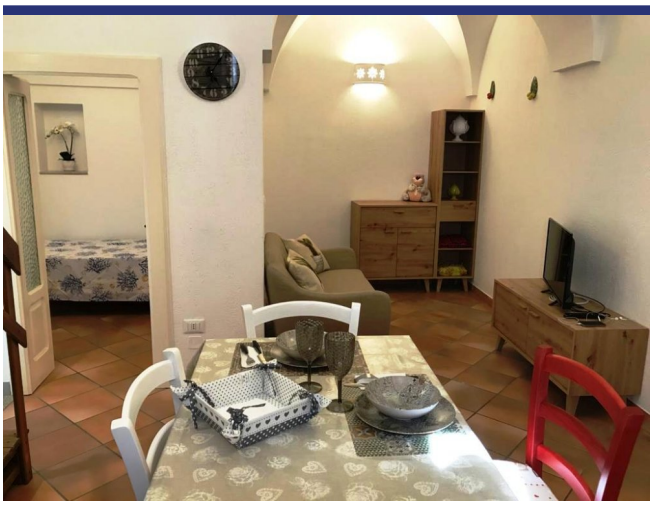

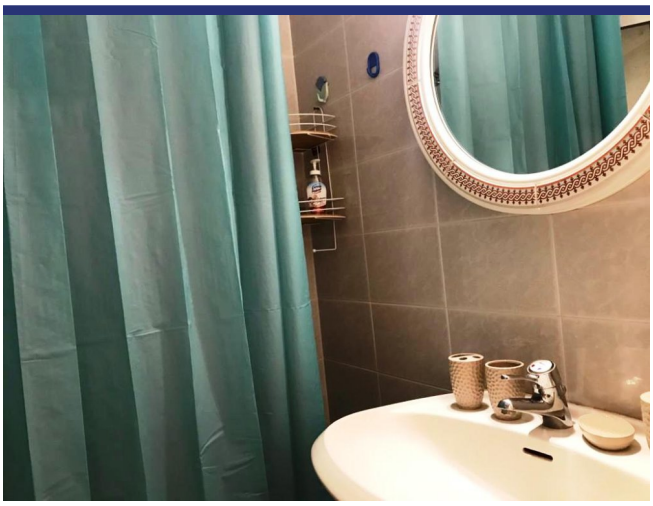

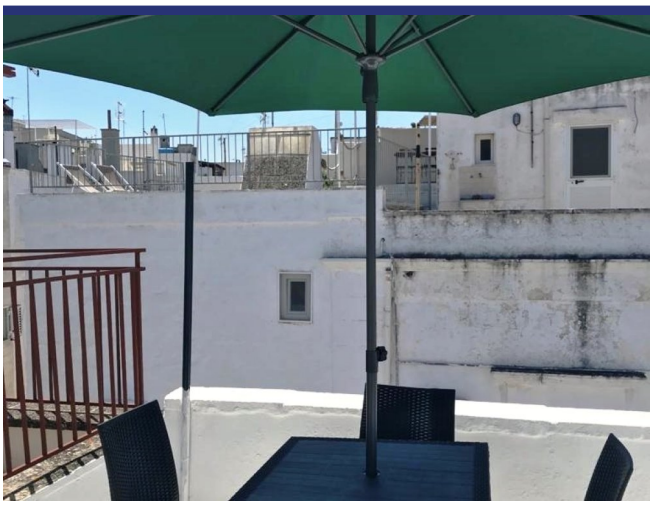

6025 Ostuni

- Riferimento: 6025
- Townhouse
- 12 km dal mare
- Terrazzo
- Aria condizionata
- Prezzo: € 139.000
- spazio abitabile: 50 m^2
- camere da letto: 2
- Bagni: 1
- Potenziale per l'affitto: Bene
- Condizione della proprietà: Bene
- Stato: Disponibile

6025 Ostuni