Puglia

Ostuni

5067: Casa in pietra con giardino nel centro storico di Ostuni
Prezzo: € 315.000

5067 Ostuni

Caratteristiche :

- Superficie : 180 m²
- Livelli : 3
- Stato : buone condizioni
- Giardino : 50 m²
- Camere da letto : 2
- Bagni : 2
- Veranda
- Lastrico solare
- Riscaldamento
- Vista panoramica sul Mare Adriatico e sui colli di Ostuni

In vendita una bellissima casa in pietra del 1700 disposta su 3 livelli e con un giardino di 50 m² di esclusiva proprietà.

L'immobile di circa 180 m² è in buone condizioni. Internamente al piano terra vi è il giardino e una grande stanza in pietra, mentre il primo piano è composto da un ampio salone d'ingresso, cucina, cucinino, una camera da letto con bagno e uscita sulla veranda con vista sul giardino. Nell'ammezzato vi è un'altra stanza ed al secondo piano vi è un bagno con doccia ed una grande stanza in pietra di circa 60 m². Dal lastrico solare si gode da una meravigliosa vista mare e vista sui colli di Ostuni.

L'abitazione dispone di un'ottima posizione, distante pochissimi metri dalla Piazza Sant'Oronzo ed il centro storico, ma allo stesso tempa dista pochi minuti dalla parte nuova e commerciale dalla città.

Distanze :

- Mare Adriatico – Villanova : 8 km
- Cisternino – centro storico : 15 km
- Ceglie Messapica –centro storico : 14 km
- Terme di Torre Canne : 17 km
- San Domenico Golf Course : 27 km
- Aeroporto internazionale Brindisi : 39 km
- Aeroporto internazionale Bari : 99 km

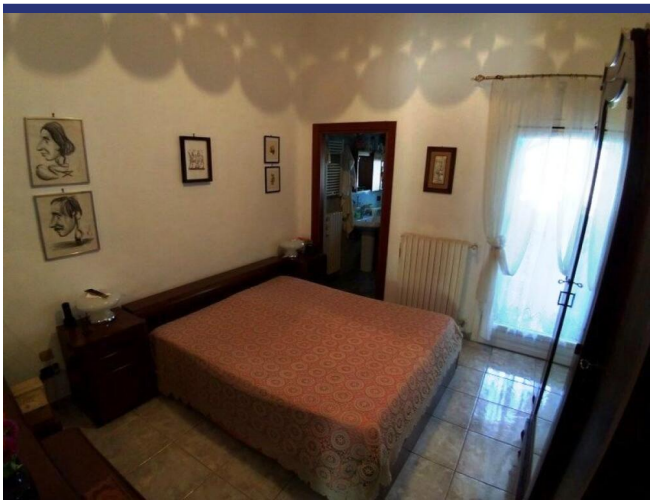

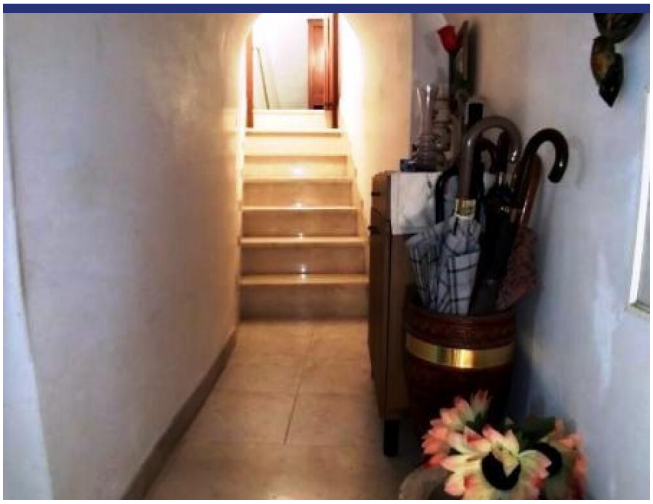

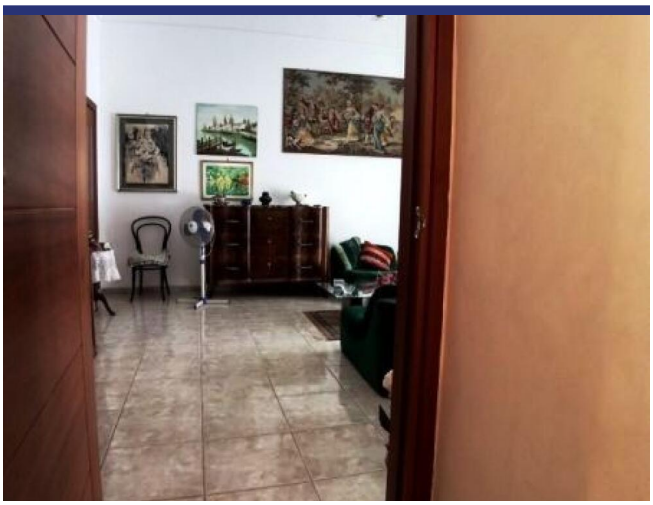

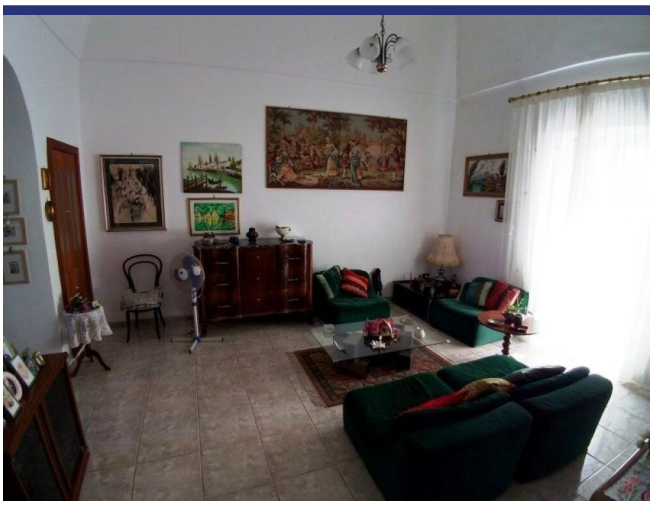

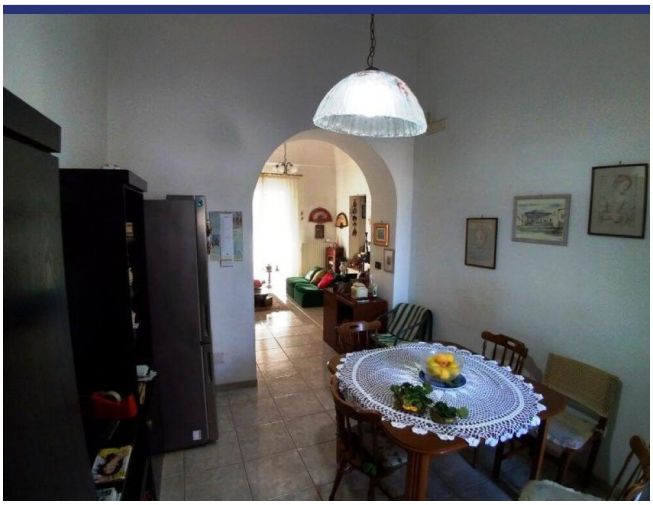

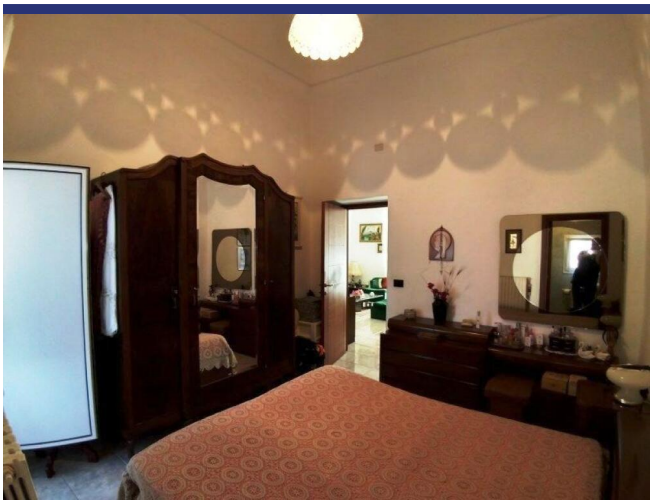

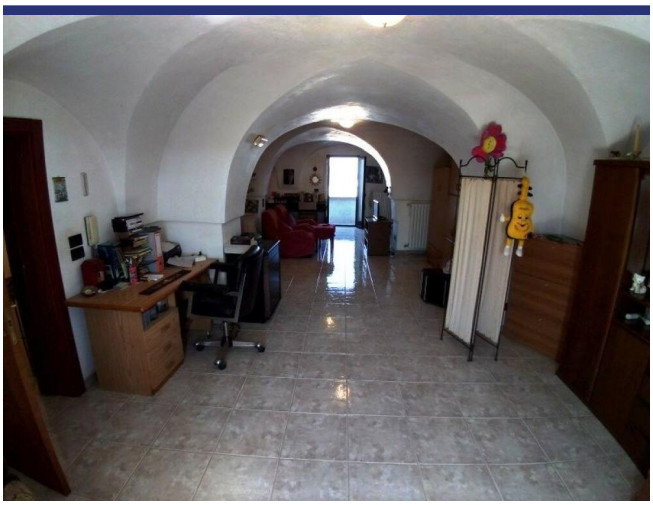

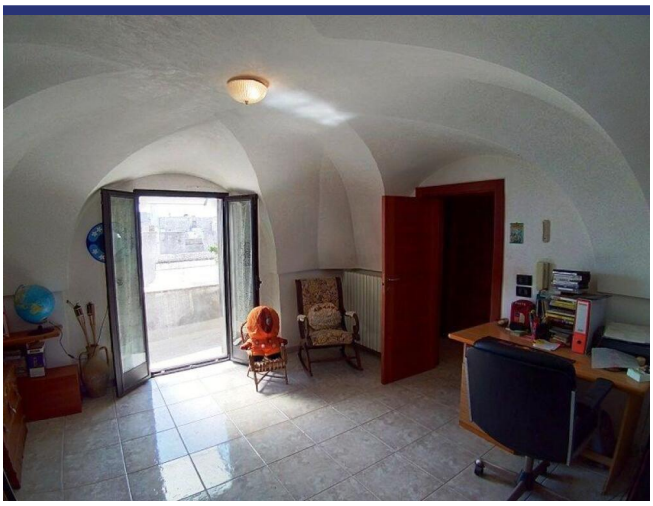

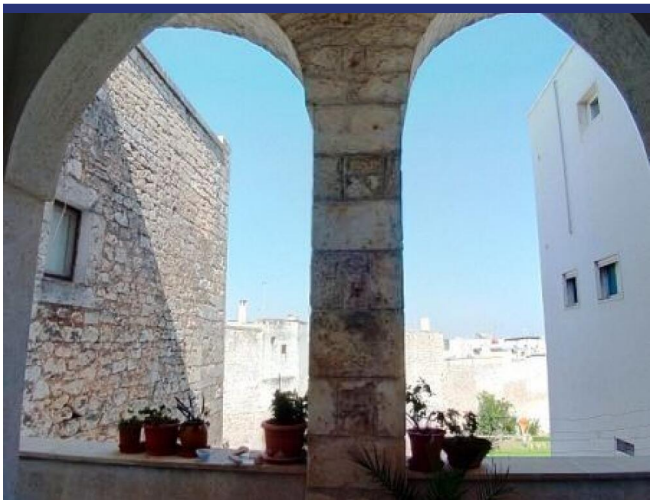

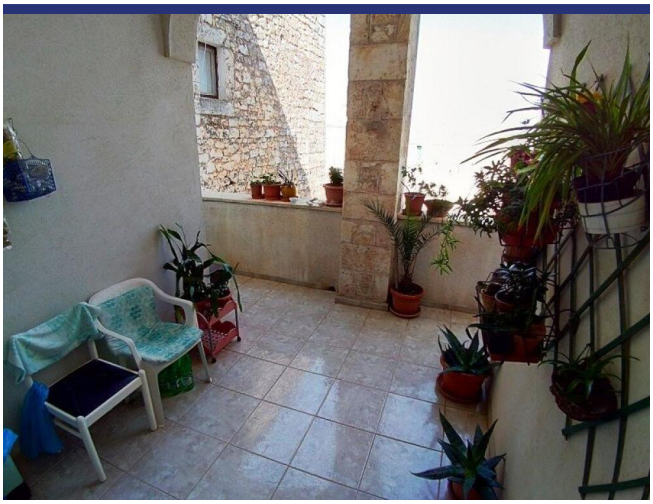

5067 Ostuni

- Riferimento: 5067
- Townhouse
- Vista mare
- Vista panoramica
- 8 km dal mare
- Giardino
- Terrazzo
- Riscaldamento
- Prezzo: € 315.000
- spazio abitabile: 180 m^2
- Terreno: 50 m^2
- camere da letto: 2
- Bagni: 2
- Potenziale per l'affitto: Molto bene
- Condizione della proprietà: Bene
- Stato: Disponibile

5067 Ostuni