Puglia

Martina Franca

6174: Casale con trullo da ristrutturare in campagna di Martina Franca
Prezzo: € 260.000

Caratteristiche:

- Superficie abitabile: 375 m²
- Superficie terreno: 10.000 m²
- Numero locali: 11
- Bagni: 2
- Garage
- Terrazza
- Veranda

In vendita nel meraviglioso agro di Martina Franca in una zona dominante nei pressi della strada provinciale per Ceglie Messapica autentico casale con fabbricati attigui a trullo a più coni in buone condizione strutturali, ma da ristrutturare, con ulteriori fabbricati composti da locali deposito di circa 75 m², piazzali e terreno circostante in gran parte seminativo di circa 1 ettaro.

La proprietà si trova in una zona turistica e residenziale a pochissimi chilometri da Martina Franca, Alberobello, Locorotondo e Cisternino.

Ideale per chi vorrebbe realizzare una grande casa per uso privato, ma anche per le locazioni turistiche.

Per ulteriori informazioni o per fissare un appuntamento per una visita, non esitate di contattarci.

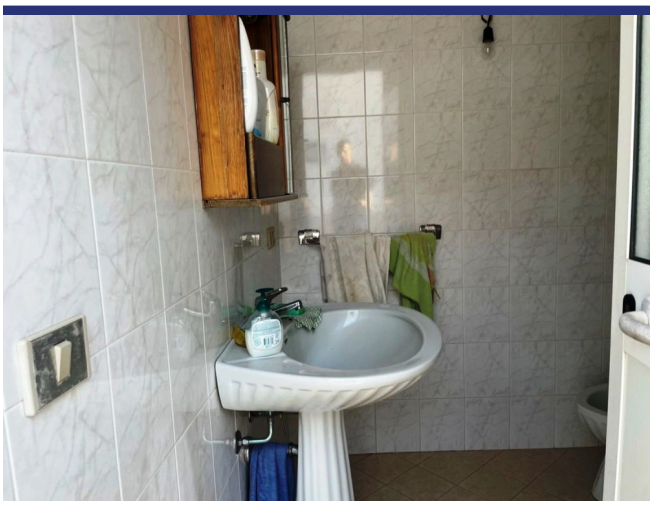

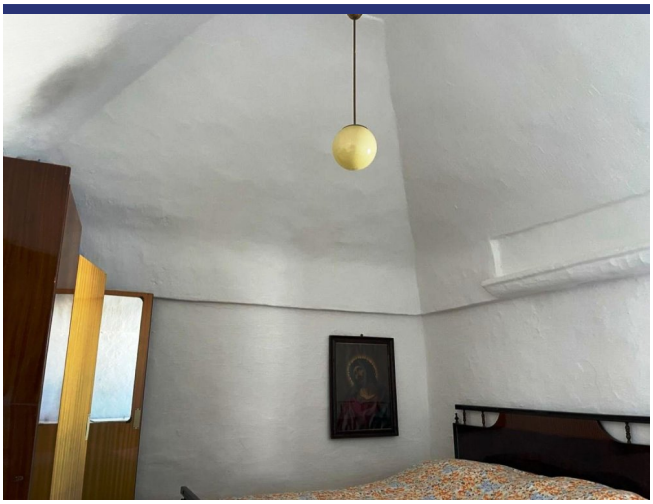

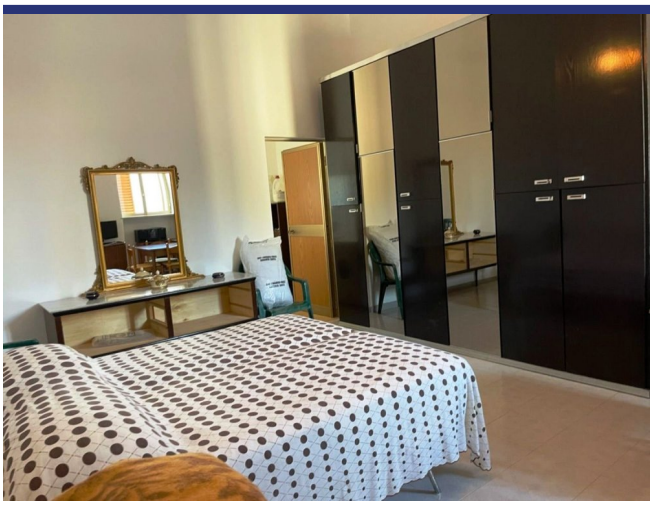

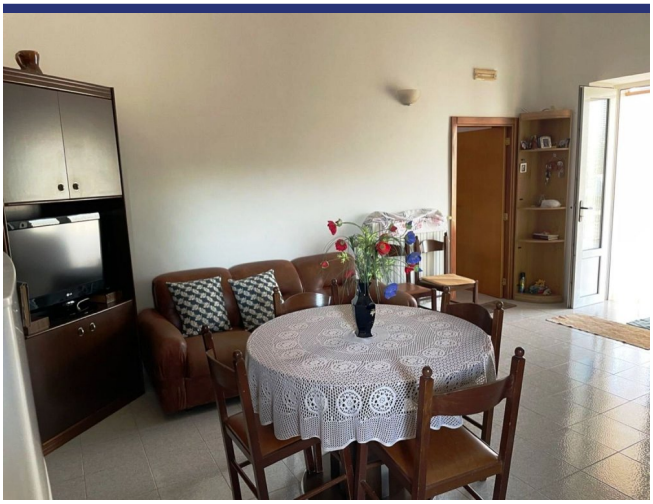

6174 Martina Franca

- Riferimento: 6174
- Villa/Casale
- Rustico da ristrutturare
- 30 km dal mare
- 3 km dal paese
- Giardino
- Terrazzo
- Camino
- Garage: Si
- Prezzo: € 260.000
- spazio abitabile: 375 m^2
- Terreno: 10000 m^2
- camere da letto: 2
- Bagni: 2
- Potenziale per l'affitto: Bene dopo il restauro
- Condizione della proprietà: In parte da ristrutturare
- Stato: Disponibile

6174 Martina Franca