Puglia

Ceglie Messapica

6167: Villa con trullo a pochi passi da Ceglie Messapica
Prezzo: € 380.000

6167 Ceglie Messapica

Caratteristiche:

- Superficie abitabile: 190 m²
- Superficie terreno: 18.000 m²
- Veranda: 70 m²
- Camere da letto: 3
- Bagno: 1
- Riscaldamento a gas
- Impianto di allarme con videosorveglianza
- Aria condizionata

In vendita a Ceglie Messapica meravigliosa villa realizzata con rifiniture di pregio con annesso trullo autentico a tre coni, veranda di circa 70 m² ed un terreno di circa 18.000 m² con uliveto e frutteto.

L'abitazione è composta da tre stanze da letto, un bagno, un ampio soggiorno e cucina. La proprietà è dotata di un cancello elettrico, riscaldamento a gas alimentato da un bombolone interrato, due cisterne, impianto di allarme con videosorveglianza, doppi infissi e zanzariere ed aria condizionata.

Distanze:

- Ceglie Messapica: 1 km
- Ostuni: 12 km
- Mare Adriatico: 21 km
- Aeroporto internazionale Brindisi: 49 km
- Aeroporto internazionale Bari: 107 km

Per informazione o per fissare un appuntamento, non esitate di contattarci.

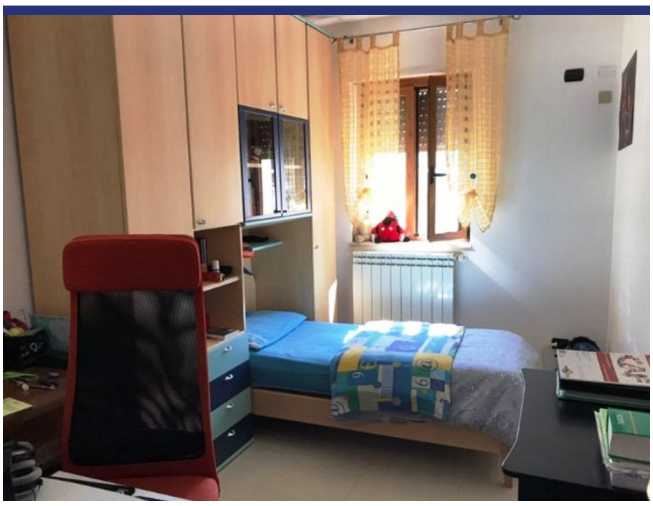

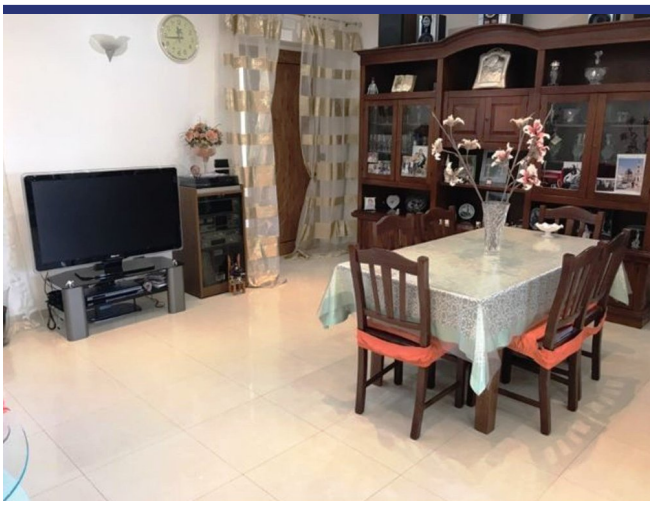

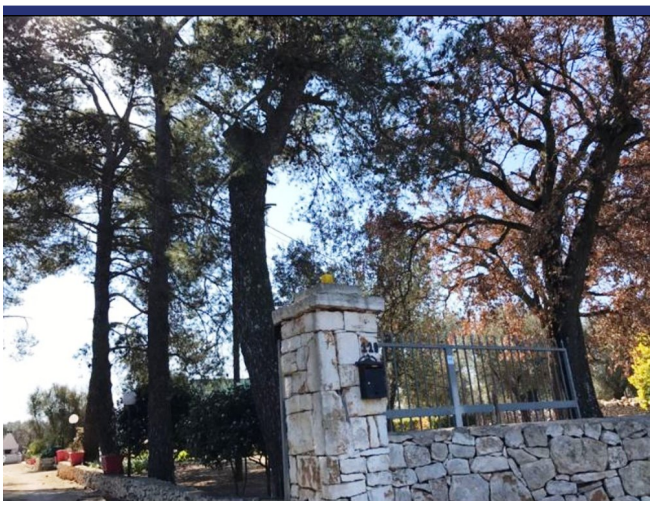

6167 Ceglie Messapica

- Riferimento: 6167
- Villa/Casale
- 21 km dal mare
- 1 km dal paese
- Giardino
- Riscaldamento
- Aria condizionata
- Prezzo: € 380.000
- spazio abitabile: 190 m^2
- Terreno: 18000 m^2
- camere da letto: 3
- Bagni: 1
- Potenziale per l'affitto: Bene
- Condizione della proprietà: Bene
- Stato: Disponibile