Puglia

Ceglie Messapica

5972: Trullo ristrutturato con piscina in campagna di Ceglie Messapica
Prezzo: € 700.000



Caratteristiche:

- Superficie abitabile: 75 m²
- Superficie terreno: 8.050 m²
- Stato: ristrutturato
- Camere da letto: 2
- Bagno: 2
- Pozzo artesiano

In vendita in agro di Ceglie Messapica in direzione Ostuni autentico trullo ristrutturato con maestranze specializzate nel rispetto della storia con il mantenimento delle caratteristiche originali, piscina con area relax, pozzo artesiano, cisterna ed uliveto di circa 8.000 m².

Il trullo ha gli impianti nuovi, due camere da letto, due bagni, zona giorno e vano tecnico.

Posizione strategica in zona turistica a soli 9 chilometri da Ostuni, 15 chilometri dal Mare Adriatico e soli 25 chilometri dall'aeroporto internazionale di Brindisi. La cittadina più vicino è San Michele Salentino che si trova a circa 4 chilometri di distanza.

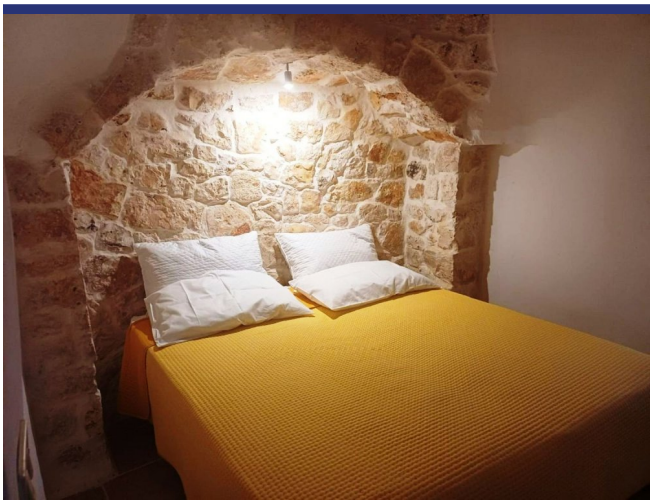

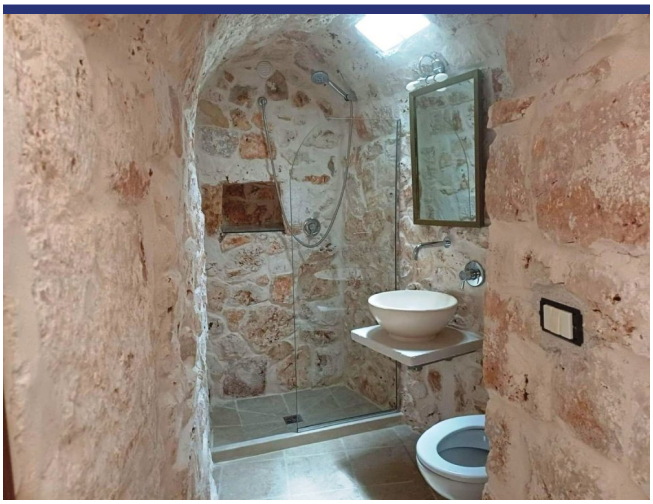





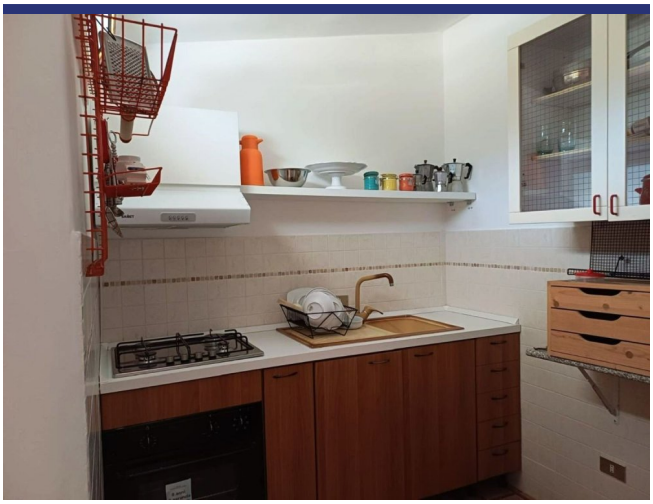



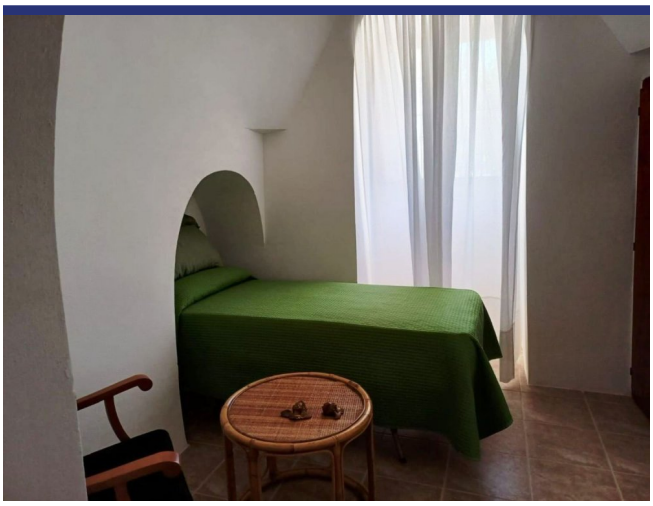































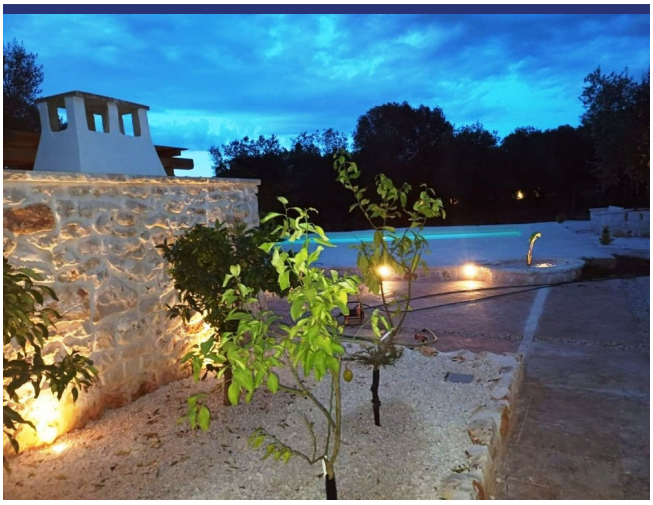

5972 Ceglie Messapica



- Riferimento: 5972
- Villa/Casale
- 15 km dal mare
- 4 km dal paese
- Giardino
- Terrazzo
- Garage: Parcheggio
- Piscina: Si
- Prezzo: € 700.000

- spazio abitabile: 75 m^2
- Terreno: 8050 m^2
- camere da letto: 2
- Bagni: 2
- Potenziale per l'affitto: Molto bene
- Condizione della proprietà: Restaurato
- Stato: Disponibile