Puglia

Ceglie Messapica

6296: Trullo nella splendida campagna di Ceglie Messapica
Prezzo: € 330.000

Caratteristiche:

- Superficie abitabile: 80 m²
- Superficie terreno: 15.000 m²
- Anno di costruzione: 1800
- Stato: ristrutturato
- Camere da letto: 2
- Bagni: 2
- Aria condizionata
- Camino

Tra le incantevoli cittadine di Ceglie Messapica e Cisternino proponiamo questo antico trullo recentemente ristrutturato con un ampio terreno e la possibilità di richiedere un permesso per la realizzazione di una piscina con una superficie massima di 40 m².

Il restauro nonostante sia utilizzati i materiali più pregiati e le tecniche di impianti più innovative, non ha scalfito minimamente l'anima storica, la tradizione e l'architettura di questa proprietà. Il trullo è circondato da ulivi secolari, alberi da frutto, cinta da secolari muri a secco.

Questo trullo è un ottimo investimento per chi vuole vivere o passare le vacanze con gioia nel sud più bello d'Italia.

Distanze:

- Ceglie Messapica: 5 km
- Cisternino: 15 km
- Ostuni: 12 km
- Martina Franca: 21 km
- Costa adriatica: 22 km
- Aeroporto di Brindisi: 43 km
- Aeroporto di Bari: 104 km

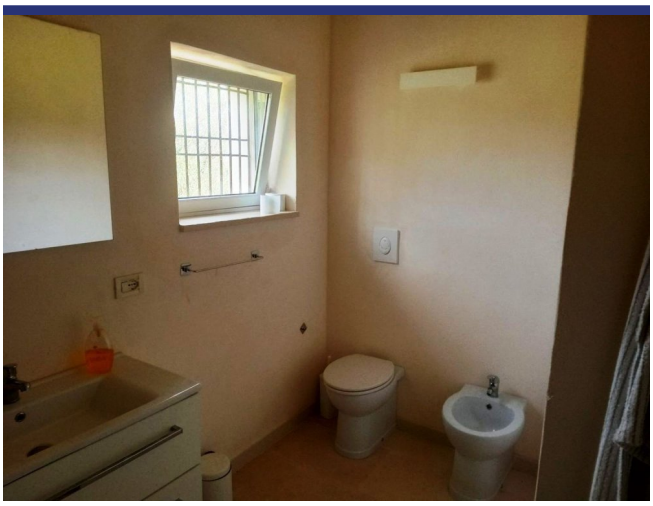

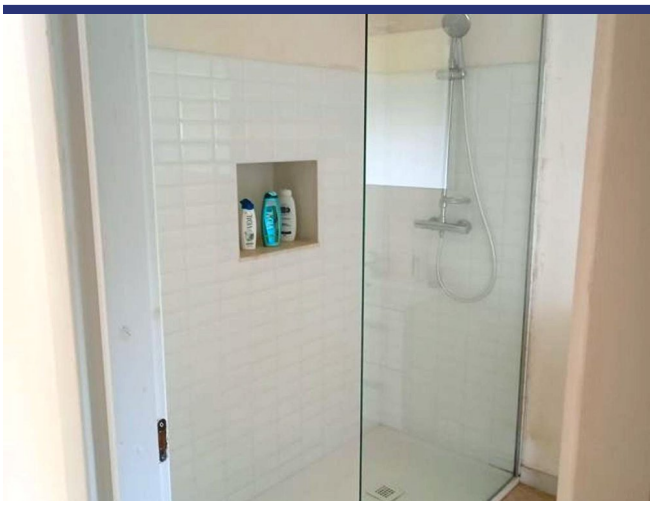

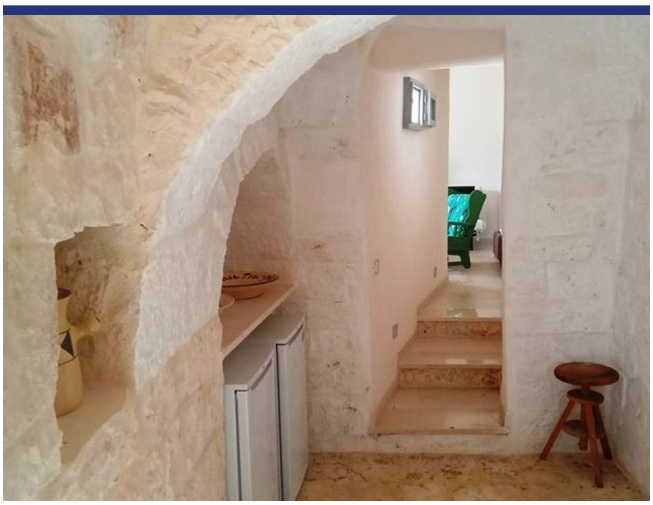

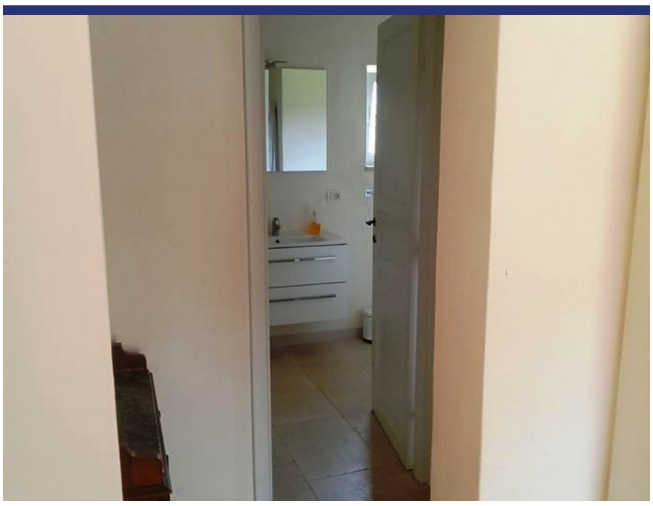

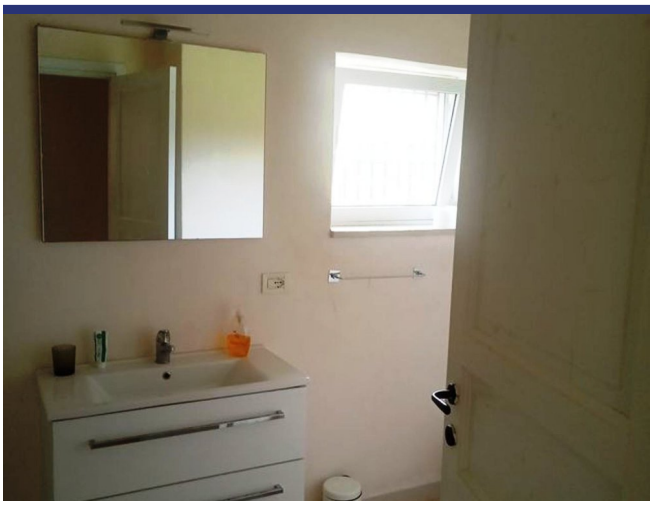

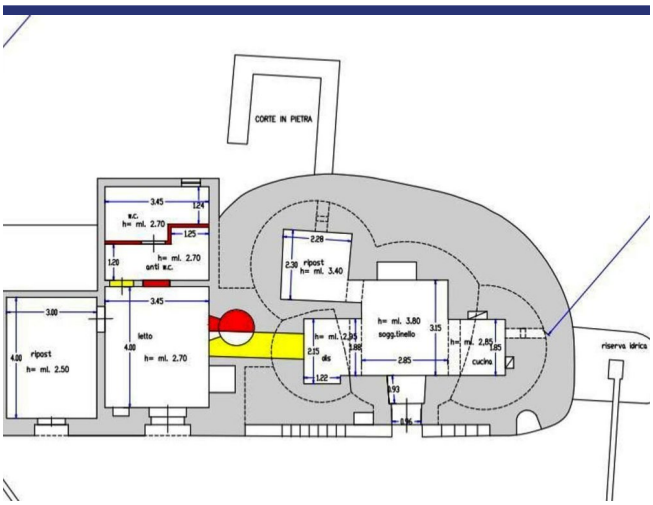
CORTE IN PIETRA
3.45
1.24
s.c.
h= ml. 2.70
1.25
h= ml. 2.70
anti s.c.
1.20
2.28
2.38
ripost
h= ml. 3.40
3.00
3.45
letto
4.00
h= ml. 2.70
4.00
ripost
h= ml. 2.50
h= ml. 2.35
2.15
3.88
dis
1.22
h= ml. 3.80
sogg.tinello
2.85
3.15
h= ml. 2.85
1.85
cucina
riserva idrica

6296 Ceglie Messapica

6296 Ceglie Messapica

- Riferimento: 6296
- Villa/Casale
- Vista panoramica
- 22 km dal mare
- 5 km dal paese
- Giardino
- Camino
- Aria condizionata
- Garage: Parcheggio
- Piscina: Da realizzare
- Prezzo: € 330.000
- spazio abitabile: 80 m^2
- Terreno: 15000 m^2
- camere da letto: 2
- Bagni: 2
- Potenziale per l'affitto: Bene
- Condizione della proprietà: Restaurato
- Stato: Disponibile

6296 Ceglie Messapica