

Puglia

Ceglie Messapica

6012: Trullo con lamia in campagna di Ceglie Messapica

Prezzo: € 195.000



6012 Ceglie Messapica

Caratteristiche:

- Superficie abitabile: 65 m²
- Superficie terreno: 8.200 m²
- Camere da letto: 2
- Bagno: 1
- Riscaldamento con termo camino
- Impianto di allarme
- Forno a legna
- Fossa IMHOFF

In vendita tra Ceglie Messapica e Cisternino meraviglioso trullo ristrutturato composto da 5 coni autentici con lamia su un terreno di circa 8.200 m².

L'immobile è dotato di tutti i servizi, riscaldamento con elementi radianti in alluminio alimentati da termo camino, impianto di allarme collegato con la vigilanza e forno a legna.

L'immobile ristrutturato da maestranze specializzate con l'utilizzo di materiali di pregio, area esterna con piazzale parcheggio auto, terreno con vari alberi da frutta e ulivi, cisterna di circa 120 quintali di acqua e fossa IMHOFF.

Posizionato in una zona dominante, facilmente raggiungibile, dista appena 4 chilometri dal centro abitato di Ceglie Messapica, 12 chilometri da Ostuni e Cisternino, 20 chilometri dal Mare Adriatico e appena 35 minuti di macchina dall'aeroporto di Brindisi.

Per ulteriore informazioni o per fissare un appuntamento per una visita, non esitare a contattarci.

6012 Ceglie Messapica

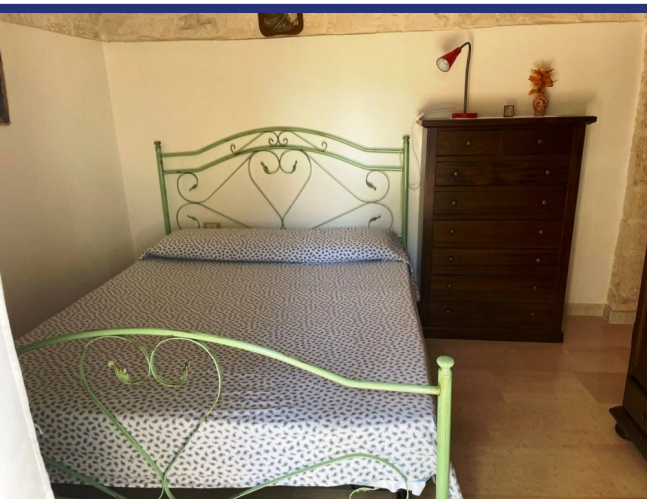



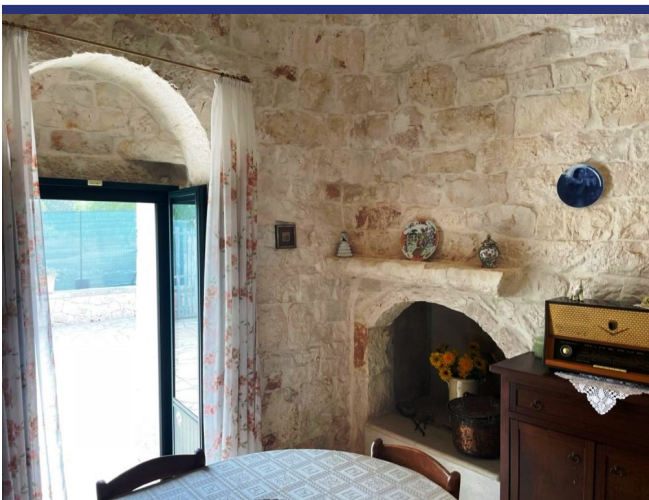
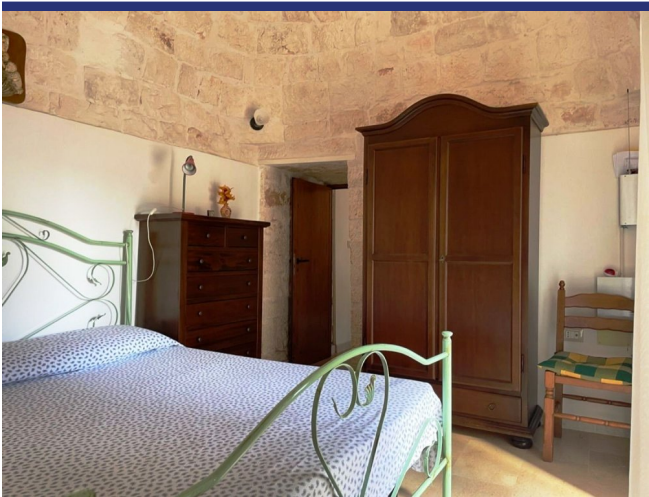
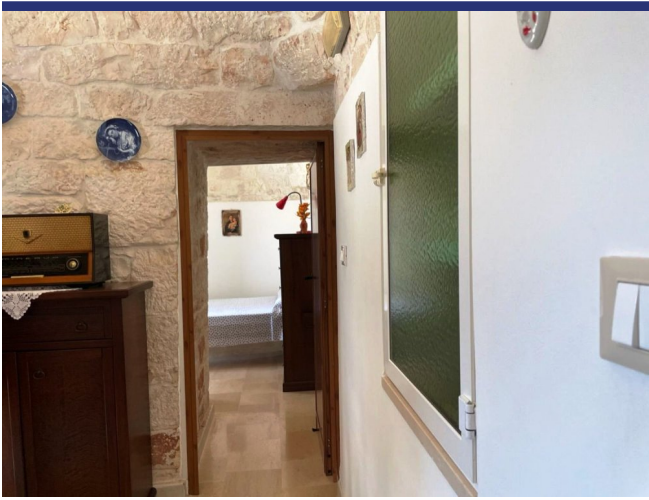

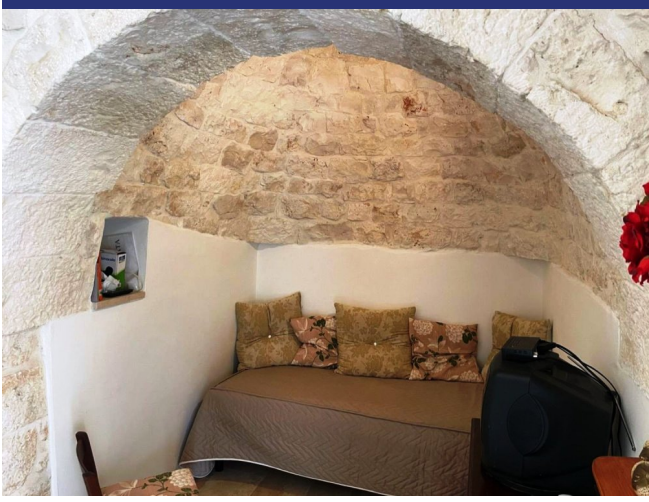

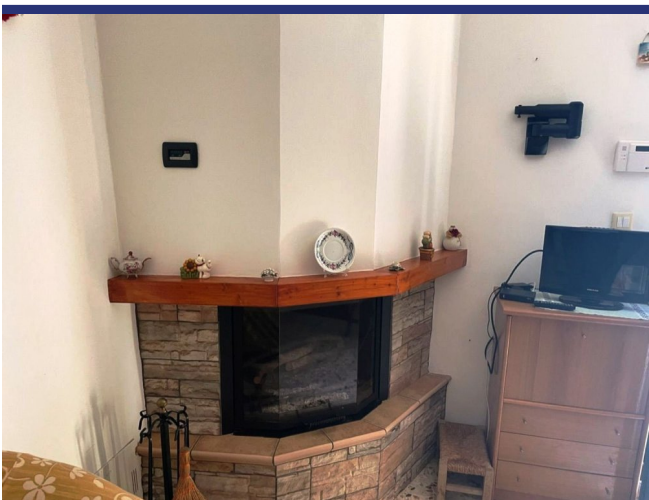
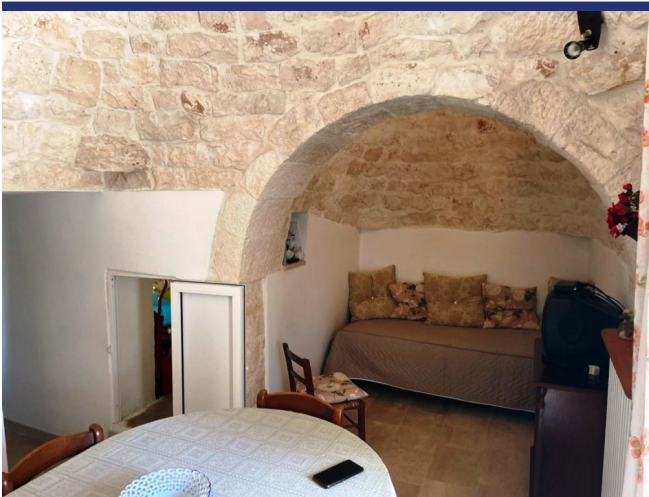
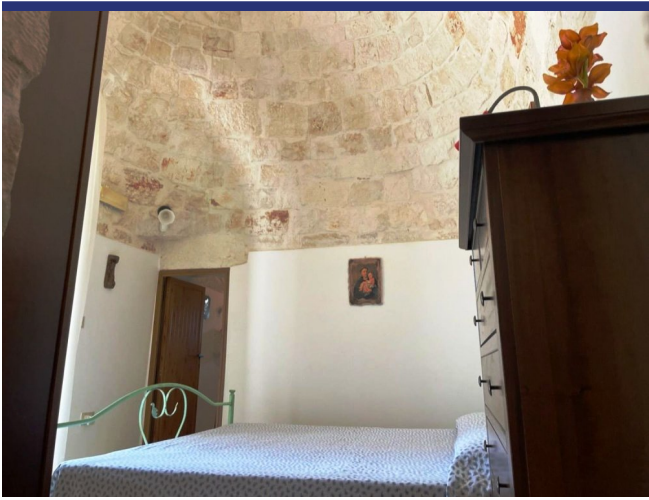

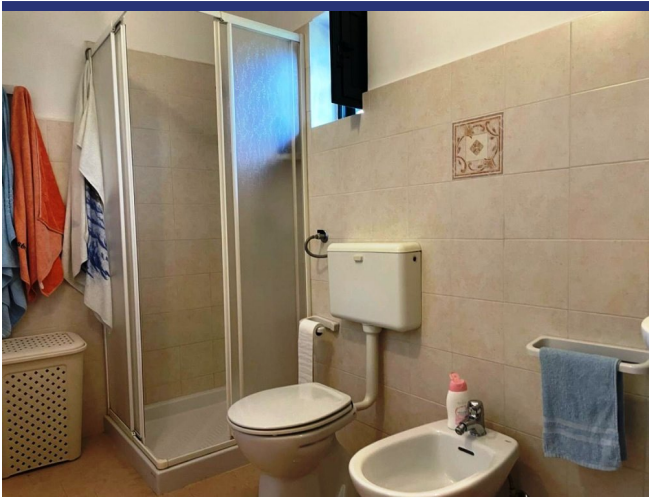



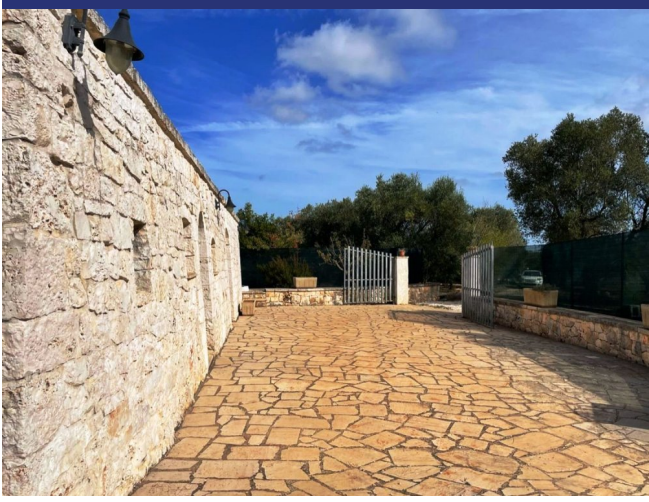



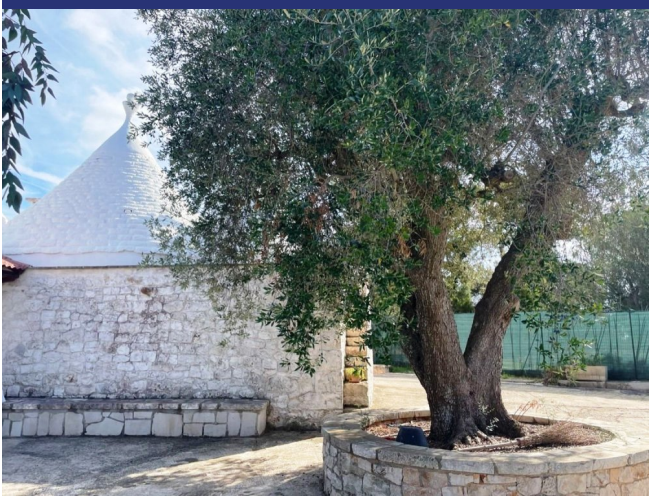

6012 Ceglie Messapica



- Riferimento: 6012
- Villa/Casale
- Vista panoramica
- 20 km dal mare
- 4 km dal paese
- Giardino
- Riscaldamento
- Garage: Parcheggio
- Prezzo: € 195.000
- spazio abitabile: 65 m²
- Terreno: 8200 m²
- camere da letto: 2
- Bagni: 1
- Condizione della proprietà: Bene
- Stato: Venduto

