Puglia

Carovigno

5999: Villa con piscina in campagna di Carovigno
Prezzo: € 365.000



Caratteristiche:

- Superficie abitabile: 110 m²
- Superficie terreno: 8.000 m²
- Veranda: 15 m²
- Stanze da letto: 3
- Bagni: 2
- Pozzo artesiano
- Fossa IMHOFF
- Aria condizionata
- Camino
- Forno a legna / BBQ

In vendita nel meraviglioso agro di Carovigno in direzione mare bellissima villa dotata di rifiniture di pregio, ampia veranda di circa 15 m², piazzale pertinenziale con parcheggio, angolo cucina e barbecue esterno, terreno con pineta, uliveto e frutteto misto di circa 8.000 m², piscina di 40 m² con area relax e vano tecnico. La proprietà è dotata di pozzo artesiano, cisterna e fossa IMHOFF.

La villa in ottime condizioni strutturali e ristrutturata con cura utilizzando materiali e rifiniture di pregio è composta da ampio soggiorno di circa 40 m² con cucina di design con isola, due bagni completi (di cui 1 bagno ensuite) in ottime condizioni, tre ampie camere da letto, veranda, terrazzo panoramico con meravigliosa vista sulla campagna e sul Mare Adriatico.

L'immobile è dotato di tutti i servizi, ambienti climatizzati, facilmente raggiungibile, posizione strategica ad appena 15 minuti da Ostuni, dalla Riserva Naturale di Torre Guaceto e dalle località balneari di Specchiolla e Torre Santa Sabina, l'aeroporto di Brindisi dista appena 25 minuti in auto. Si trova in una zona residenziale, l'unicità della posizione, l'attenzione ai dettagli rendono unica questa meravigliosa proprietà.

Distanze:

- Serranova: 1,3 km
- Carovigno: 9 km
- San Vito dei Normanni: 7 km
- Ostuni: 17 km
- Mare Adriatico: 5,5 km
- Aeroporto internazionale Brindisi: 21 km
- Aeroporto internazionale Bari: 114 km

Non esitate di contattarci per ulteriori informazioni o per fissare un appuntamento per una visita.











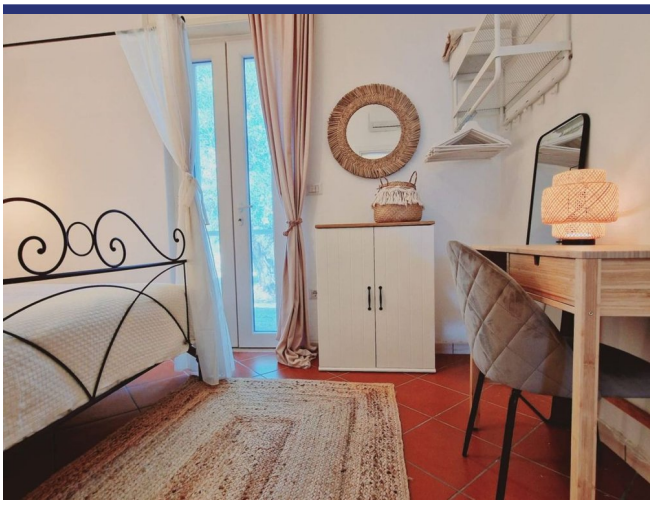



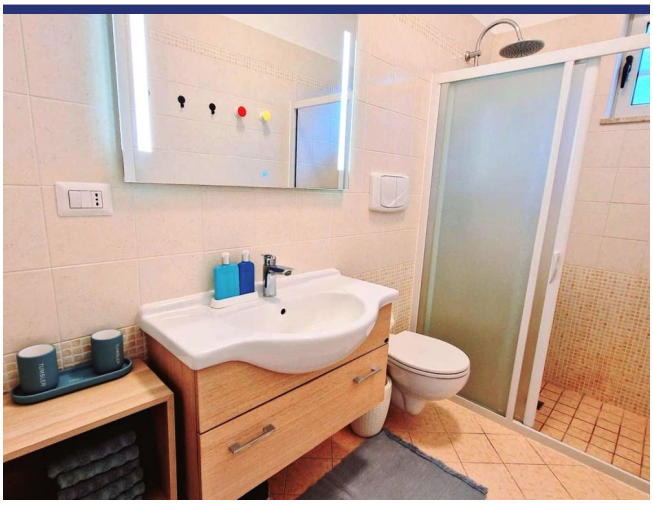













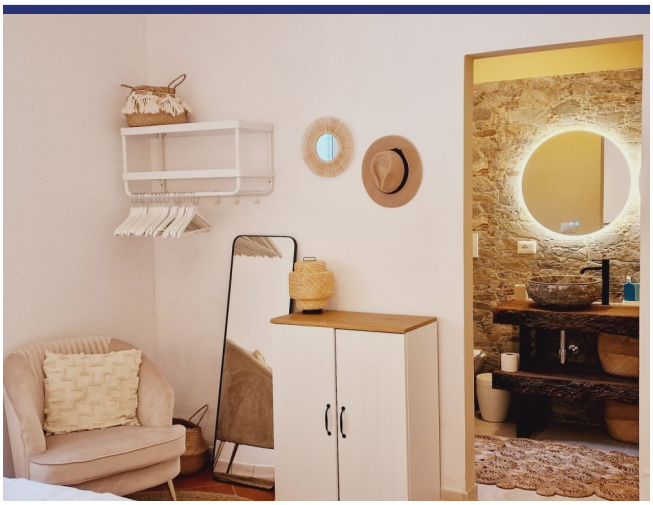







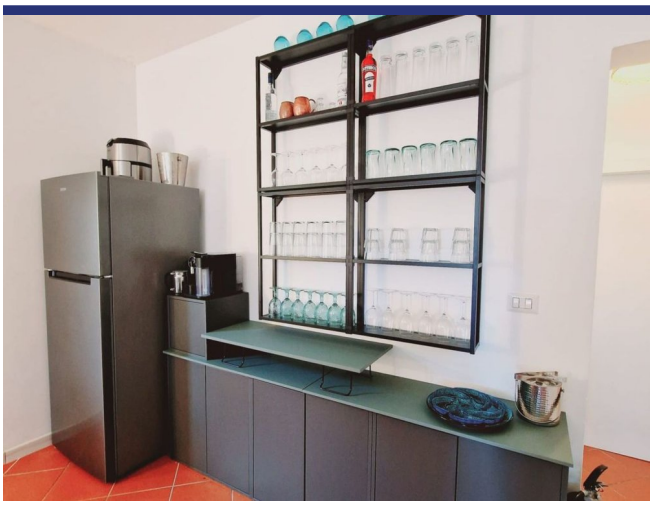

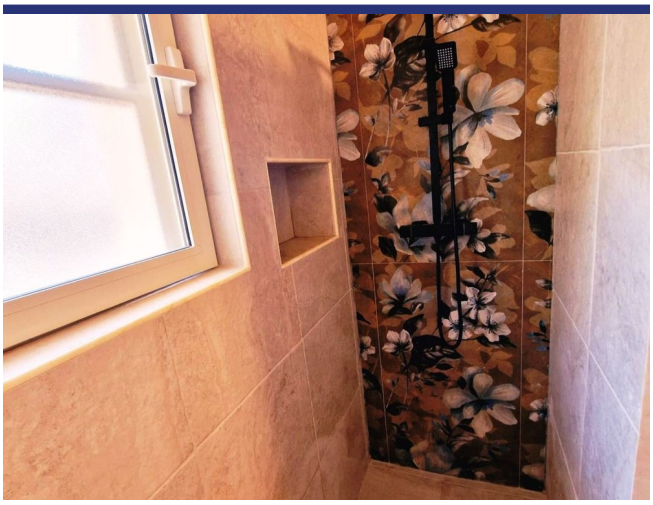





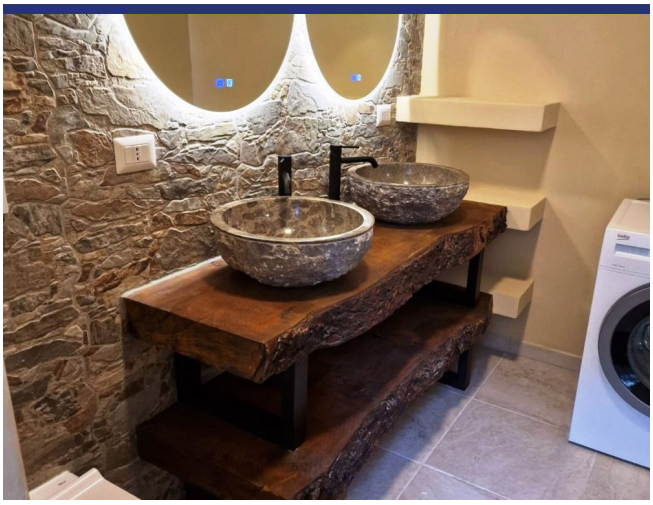











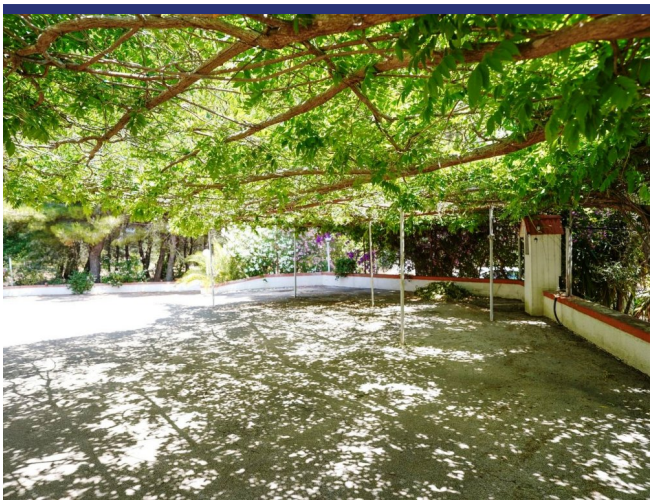











- Riferimento: 5999
- Villa/Casale
- Giardino
- Terrazzo
- Camino
- Aria condizionata
- Garage: Parcheggio
- Piscina: Si
- Prezzo: € 365.000
- spazio abitabile: 110 m^2
- Terreno: 8000 m^2
- camere da letto: 3
- Bagni: 2
- Potenziale per l'affitto: Bene
- Condizione della proprietà: Bene
- Stato: Venduto