Piemonte

San Quirico

6194: Bella casa di campagna con giardino privato
Prezzo: € 85.000

6194 San Quirico

Nella frazione di un grazioso paese, a circa 10 km da Acqui Terme, in una zona molto tranquilla e comoda ai servizi, si trova questa bella casa di campagna, costruita interamente in mattoni antichi e con un bel giardino privato dove è possibile anche costruire una piscina. L'edificio è composto da due piani più una zona seminterrata. Al piano terra si trovano due ripostigli e un'ampia stanza che attualmente è utilizzata come magazzino ma che potrebbe diventare un bellissimo soggiorno con le sue volte in mattoni originali. Una comoda scala interna conduce al primo piano, dove si trovano tre camere da letto, una cucina e un bagno. Il sottotetto è abbastanza alto da poter essere utilizzato per ampliare lo spazio abitativo.

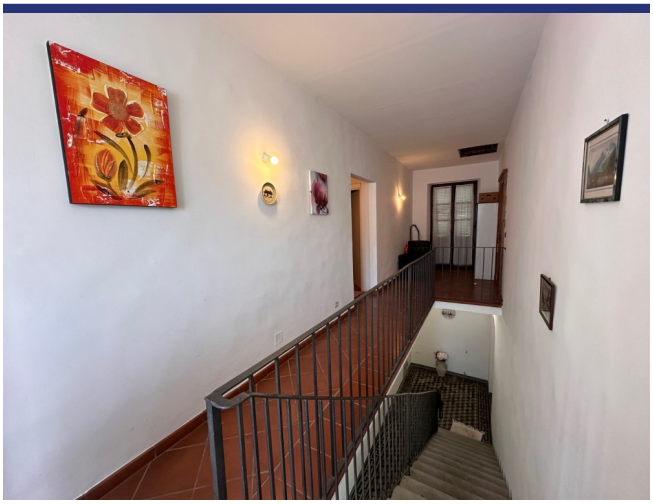

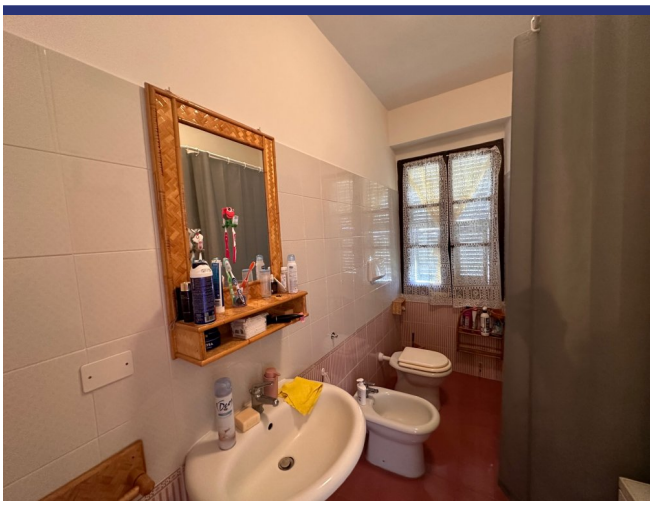

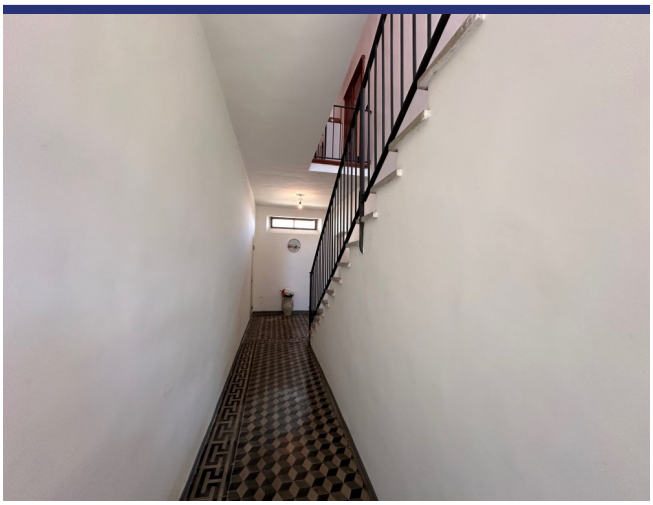

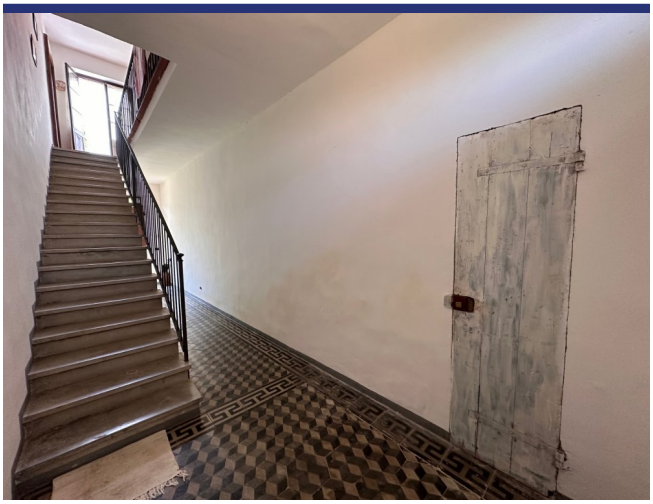

6194 San Quirico

- Riferimento: 6194
- Villa/Casale
- Townhouse
- Vista panoramica
- 55 km dal mare
- 1 km dal paese
- Giardino
- Garage: Da realizzare
- Guesthouse: Da realizzare
- Piscina: Da realizzare
- Prezzo: € 85.000
- spazio abitabile: 230 m^2
- Terreno: 998 m^2
- camere da letto: 3
- Bagni: 1
- Potenziale per l'affitto: Bene dopo il restauro
- Condizione della proprietà: Bene
- Stato: Disponibile