Piemonte

Moasca

6556: Casa di paese in vendita a Piazza Castello
Prezzo: € 295.000

Moasca – una casa storica del paese situata nelle immediate vicinanze del meraviglioso castello di Moasca e del municipio.

La zona giorno principale si trova al piano terra e offre accesso diretto alle due ampie terrazze panoramiche, dalle quali si gode di una vista spettacolare sulle colline e sulle Alpi.

Una scala interna collega gli spazi abitativi al giardino sottostante, creando così una transizione fluida tra interno ed esterno.
Un giardino pianeggiante di circa 750 m² circonda la proprietà ed è accessibile tramite un cancello privato a livello della strada.

La cantina ha conservato le sue caratteristiche originali, tra cui cisterne in cemento e affascinanti volte in mattoni.
L'ampia mansarda potrebbe essere trasformata in spazio abitativo.
La proprietà è completata da un edificio rustico a due piani con volte in mattoni, che ha anch'esso il potenziale per essere trasformato in spazio abitativo.

Questa casa rappresenta un investimento eccezionale per chiunque sia alla ricerca di una tenuta storica con giardino privato, ampie terrazze panoramiche e ampio spazio per la personalizzazione e l'ampliamento.

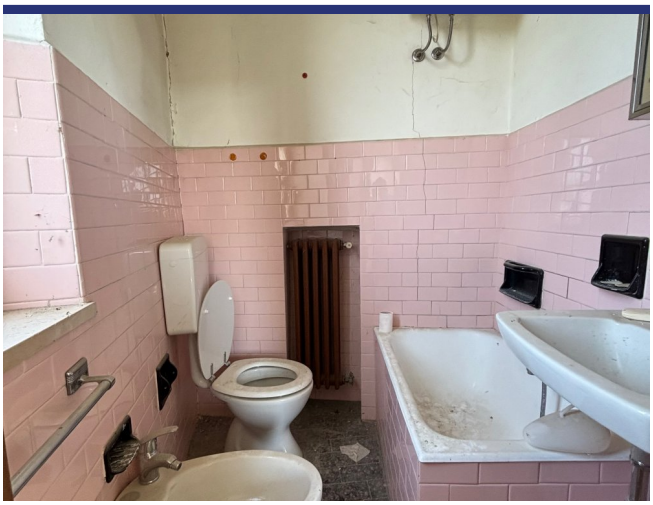

6556 Moasca

- Riferimento: 6556
- Townhouse
- Vista panoramica
- Giardino
- Terrazzo
- Balcone
- Garage: Si
- Prezzo: € 295.000
- spazio abitabile: 308 m^2
- Terreno: 750 m^2
- camere da letto: 4
- Bagni: 2
- Potenziale per l'affitto: Bene
- Condizione della proprietà: Bene
- Stato: Disponibile