Liguria

Ventimiglia

6155: Villa elegante villa con ampia vista mare
Prezzo: € 630.000



Vendesi a Ventimiglia, in posizione residenziale ed esclusiva, soleggiata ed elegante villa con ampia vista sul mare.
L'immobile è così composto: Piano Interrato autorimessa di 13mq, al piano terra abitazione circa 130 mq con portico e poco distante dall'abitazione nella parte del giardino sovrastante la villa locale attualmente adibito a laboratorio di 24 mq circa, 350 mq di giardino inoltre vi sono posti auto esterni di proprietà.
Esposizione a sud, 2 ingressi, 2 portici, camino a legna ventilato, porte in legno, doppi vetri/PVC, persiane in alluminio, video citofono, pavimenti in graniglia alla genovese.
Si trova in prima collina a poca distanza dalle spiagge dalle scuole dal centro.
Ventimiglia si trova proprio sul confine costiero tra Francia e Italia, nell'estremo Ponente Ligure
Come tutta la Riviera dei Fiori Ventimiglia gode in un clima molto favorevole tutti i giorni dell'anno.

















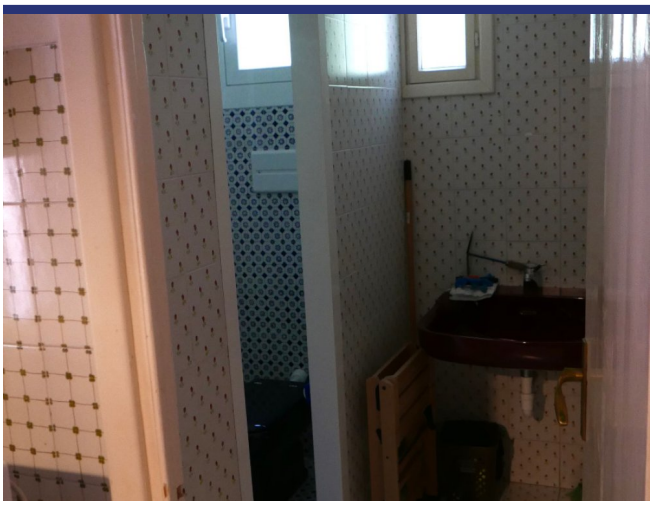







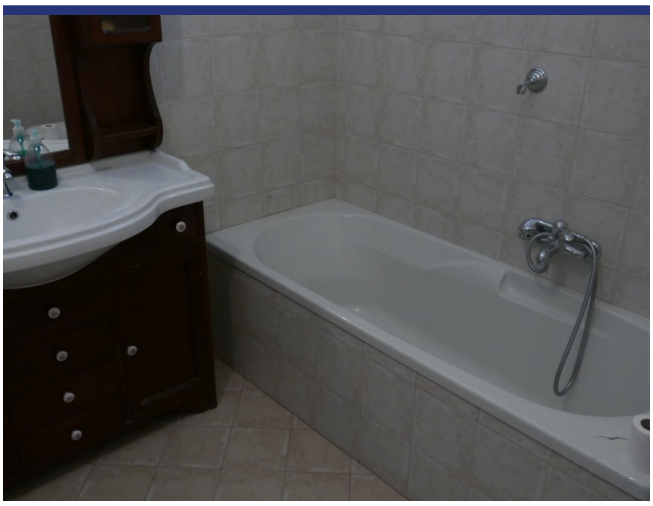



6155 Ventimiglia

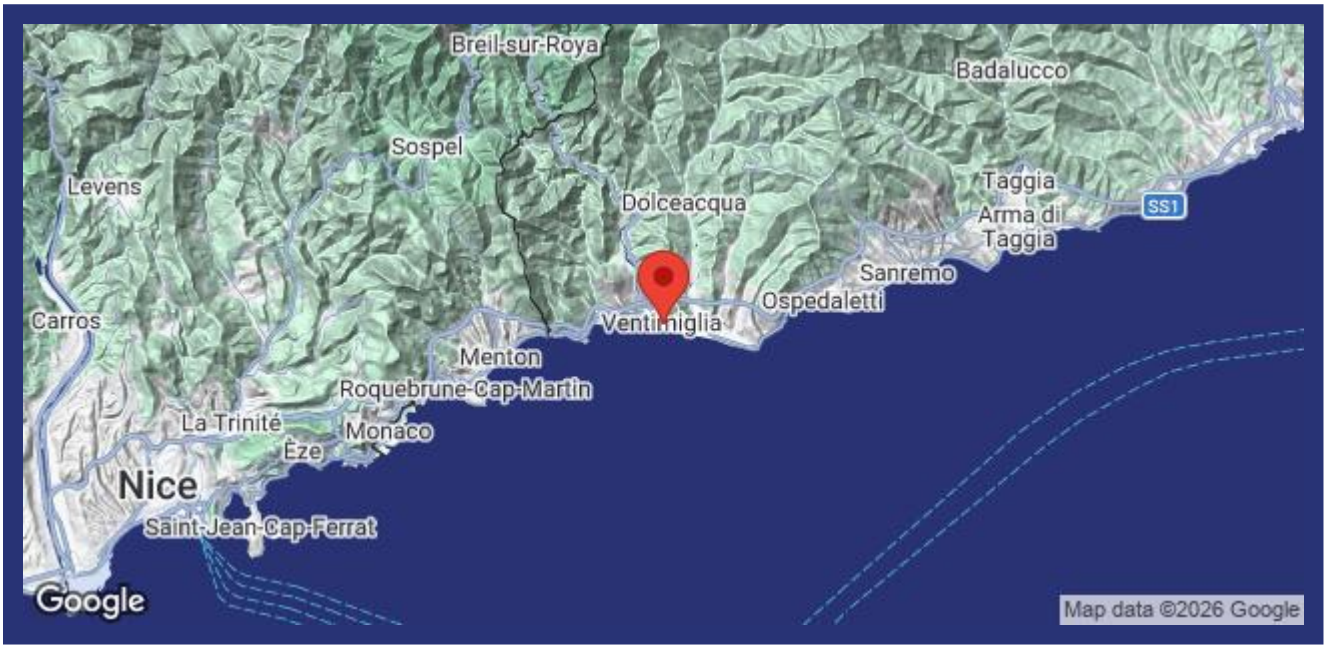

- Riferimento: 6155
- Villa/Casale
- Vista mare
- 1 km dal mare
- Giardino
- Terrazzo
- Garage: Si
- Guesthouse: Si
- Prezzo: € 630.000
- spazio abitabile: 125 m^2
- Terreno: 350 m^2
- camere da letto: 3
- Bagni: 2
- Condizione della proprietà: Molto bene
- Stato: Disponibile