Liguria

Imperia

2526: Villa Veronica, piscina, vista mare
Prezzo: € 1.200.000

Villa Veronica - Dimora di fascino con piscina e splendida vista sul mare e sulla città; la villa è disposta su due piani per totali 320mq con 5 camere e 4 bagni, terrazzi, viale privato, splendido giardino di 2500mq con prato e piante mediterranee ed aromatiche che circondano la piscina.
Si accede alla proprietà tramite un viale fiancheggiato da belle siepi fino al parcheggio; il giardino offre angoli appartati e soleggiati e una piscina; sempre all'esterno un ampio terrazzo con accesso dalla cucina è attrezzato con barbecue. La villa offre al piano terra un accogliente soggiorno con caminetto e zona pranzo, cucinino adiacente, 2 camere da letto, 2 bagni grandi, un bel porticato panoramico con vista sul verde fino al mare; al piano primo soggiorno con caminetto e zona pranzo, cucinino, 3 camere, 2 bagni. Questa proprietà di indiscusso fascino può essere dimora ideale per chi desidera pace e tranquillità, per una famiglia numerosa che può sfruttare il buon numero di camere presenti, e anche per chi volesse ospitare persone amanti della Liguria più bella

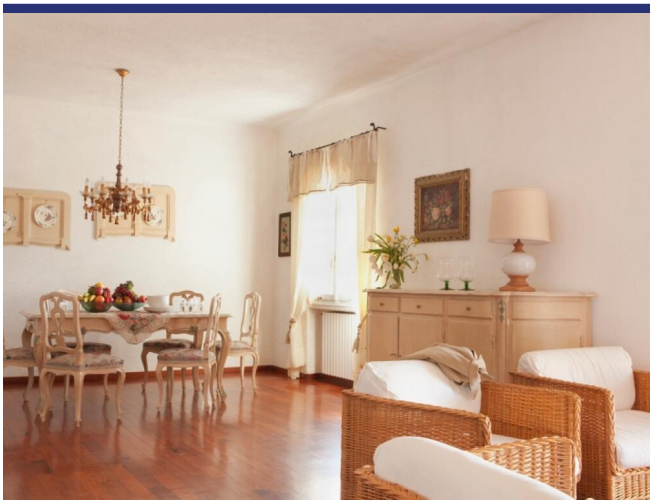

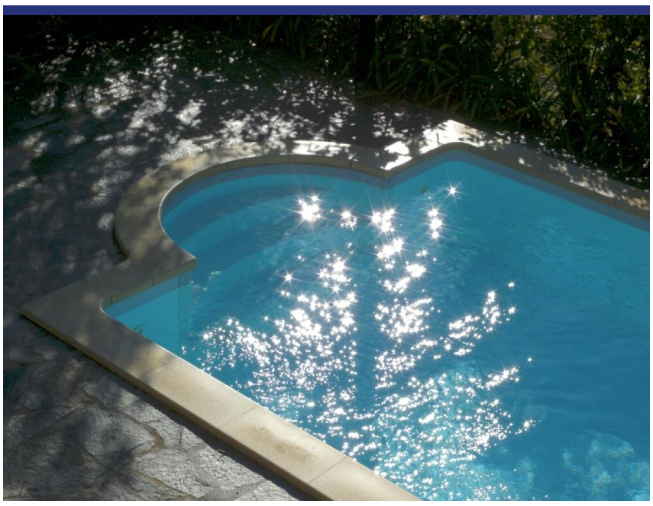

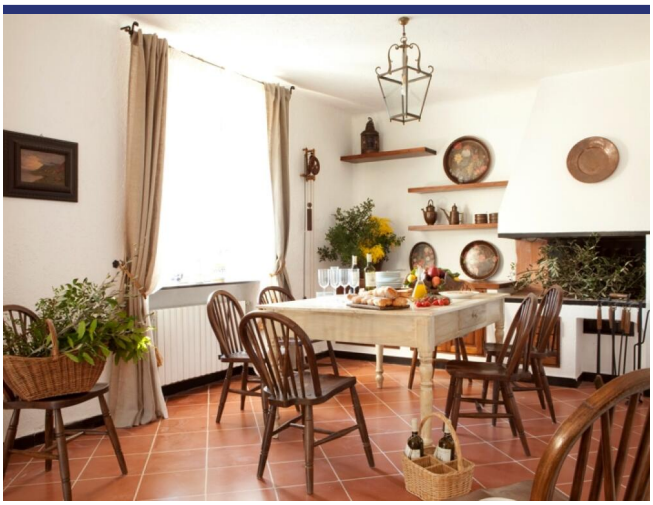

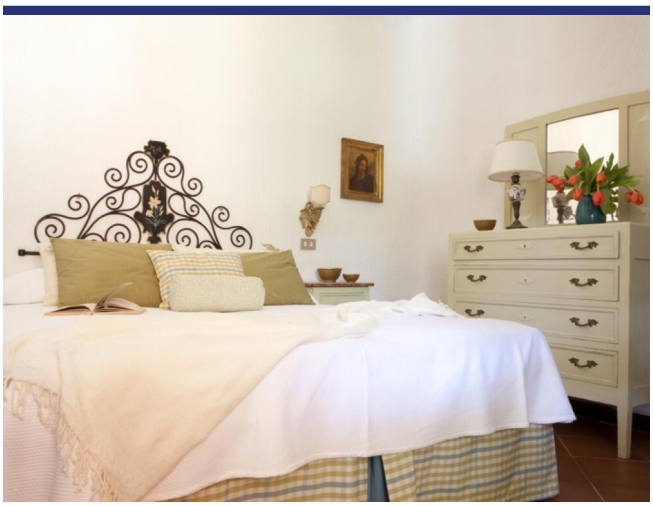

LA MIA CASA
È APERTA
AL SOLE
AGLI AMICI
AGLI OSPITI

2526 Imperia

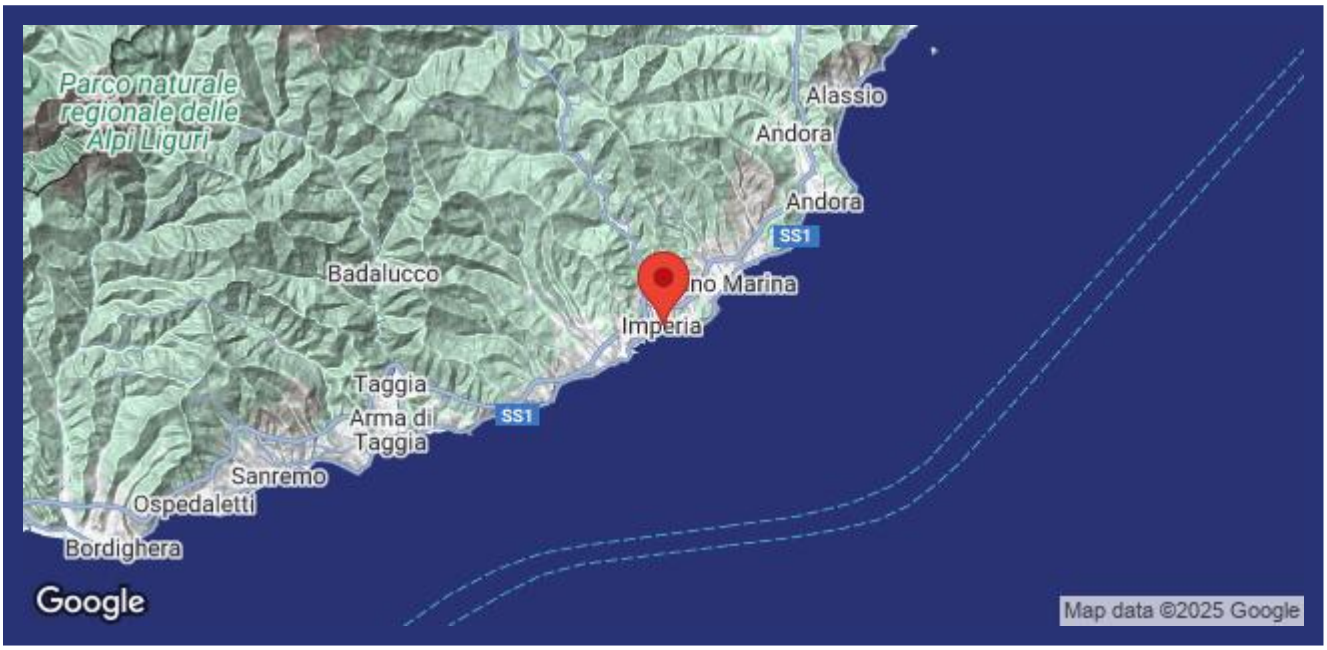

- Riferimento: 2526
- Villa/Casale
- Vista mare
- Vista panoramica
- 4 km dal mare
- 2 km dal paese
- Giardino
- Terrazzo
- Balcone
- Riscaldamento
- Camino
- Aria condizionata
- Garage: Parcheggio
- Guesthouse: Si
- Piscina: Si
- Prezzo: € 1.200.000
- spazio abitabile: 280 m^2
- Terreno: 2500 m^2
- camere da letto: 7
- Bagni: 4
- Potenziale per l'affitto: Bene
- Condizione della proprietà: Bene
- Stato: Venduto