Liguria

Costarainera

2200: Restored townhouse.
Prezzo: € 320.000

2200 Costarainera

Nel centro storico del paese finemente ristrutturato composta da soggiorno, cucina e bgno in piano terra, soggiorno con caminetto e due camerette in piano primo, grande terrazza 40 mq con splendida vista mare panoramica

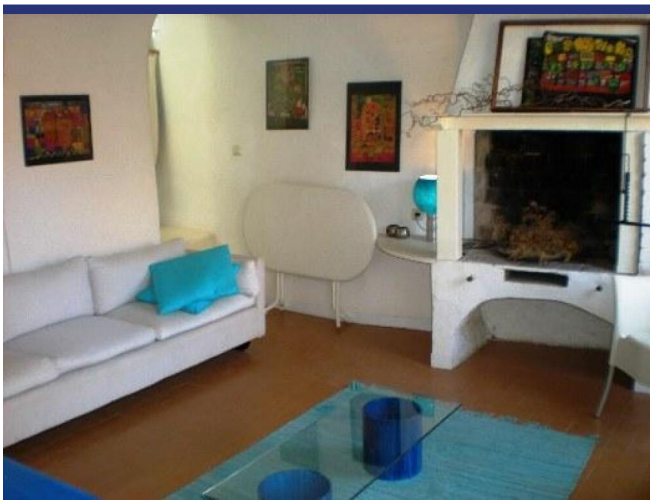

Piano Primo

2200 Costarainera

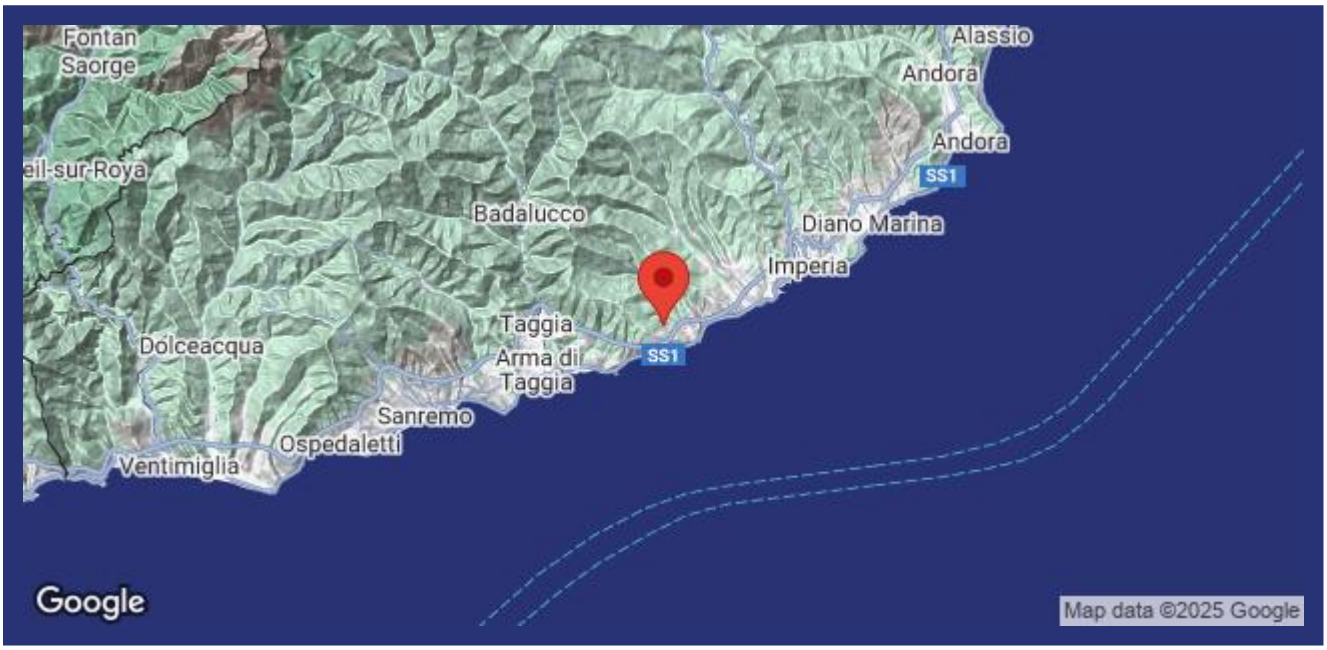

- Riferimento: 2200
- Townhouse
- Vista mare
- Vista panoramica
- 5 km dal mare
- Balcone
- Riscaldamento
- Camino
- Prezzo: € 320.000
- spazio abitabile: 86 m^2
- camere da letto: 2
- Bagni: 1
- Condizione della proprietà: Bene
- Stato: Disponibile