Le Marche

Talacchio, Vallefoglia

6518: Bellissimo appartamento al piano terra di un ex monastero
Prezzo: € 315.000



Bellissimo appartamento al piano terra di un monastero restaurato del 1462, l'Ex Convento di San Girolamo, a Talacchio di Vallefoglia, nell'entroterra collinare di Pesaro, a mezz'ora dal mare. Il complesso è composto da un totale di 8 appartamenti, tutti arredati nel rispetto dello stile e della storia di questo luogo unico. L'appartamento dispone di un giardino privato, di un chiostro comune e di una piscina comunale di ultima generazione. La proprietà si trova in una strada senza uscita, immersa nel verde, a pochi chilometri da Talacchio e Vallefoglia, vicino a tutti i servizi (negozi, bar, banche, ristoranti, ecc.).

Un luogo unico e magico per vivere storia, cultura e tradizione in una delle regioni più belle d'Italia: le Marche .

La casa è composta da un soggiorno, due camere da letto, una spaziosa cucina (la cucina stessa può essere acquistata con un sovrapprezzo) con accesso all'area esterna comune all'interno delle mura, un bagno, una toilette separata e, nell'ampio giardino privato, una terrazza e una loggia coperta. All'appartamento appartiene anche un posto auto coperto.



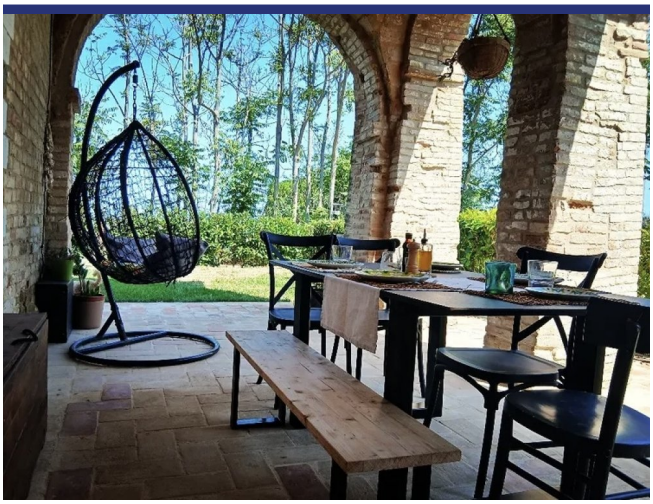











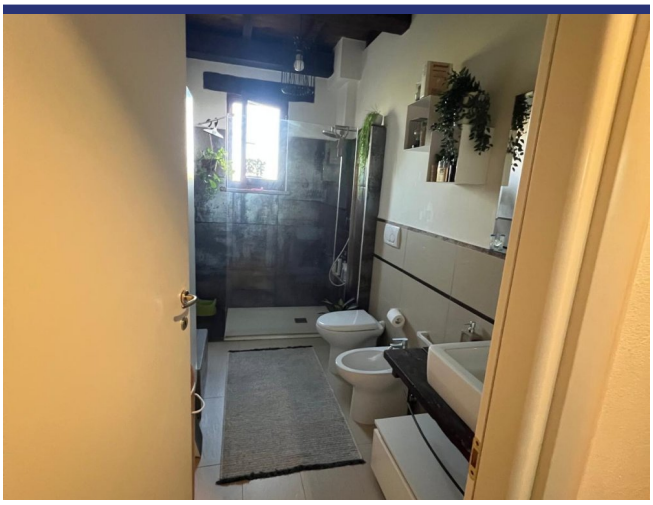

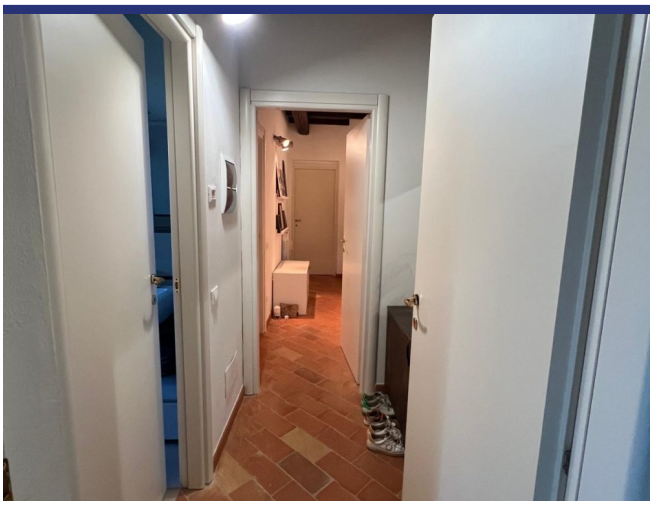
































CHIANTI



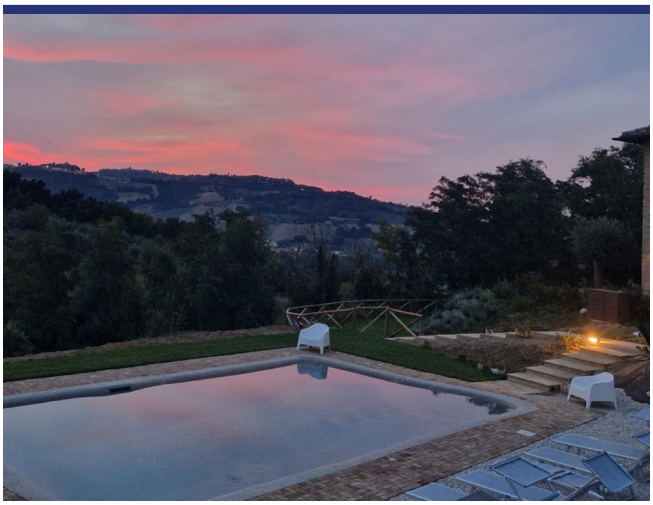











- Riferimento: 6518
- Apartemento/In borgo
- Vista panoramica
- 20 km dal mare
- 1 km dal paese
- Giardino
- Terrazzo
- Riscaldamento
- Garage: Parcheggio
- Piscina: Si
- Prezzo: € 315.000

- spazio abitabile: 160 m^2
- Terreno: 170 m^2
- camere da letto: 2
- Bagni: 2
- Condizione della proprietà: Molto bene
- Stato: Disponibile