

Le Marche

Ripatransone

4850: Casa Sant'Egidio è un elegante casale ristrutturato con vista mozzafiato, vicino a Ripatransone, un'incantevole cittadina collinare, e vicino alla bellissima costa adriatica.

Prezzo: € 420.000



4850 Ripatransone

Casa Sant'Egidio è un elegante casale ristrutturato con vista mozzafiato, vicino a Ripatransone, un'incantevole cittadina collinare, e vicino alla bellissima costa adriatica.

La casa è stata ristrutturata in chiave moderna ed è stata dotata di ogni comfort. Nondimeno, rimane fedele alle peculiarità e ai materiali dell'epoca e della regione, tra cui facciate in mattoni e travi in legno.

La casa offre 450 m² suddivisi su due piani. Il piano terra è composto da cucina, lavanderia, due ampi locali, due bagni, uno studio e un garage. Al primo piano troviamo una seconda cucina, quattro camere da letto, due bagni, un ripostiglio e una lavanderia. Inoltre, ci sono due terrazze di 35 m² con splendida vista sulle colline marchigiane, perfette per godersi una cena all'aperto.

Il giardino di 3000 m² è privato, ben curato e recintato. Ci sono diversi alberi da frutto e ulivi.

La casa si trova a pochi passi, 3 km, da Ripatransone, conosciuto come il "Belvedere del Piceno", in quanto offre una vista panoramica su alcuni dei vari bellezze che Le Marche hanno da offrire: i monti Sibillini, il maestoso Gran Sasso e la splendida collina costiera del Conero. Le spiagge di Cupra Marittima sono a 13 minuti di auto dalla casa. Mentre la ridente località balneare di San Benedetto del Tronto è a 20 minuti.

La storica città di Ascoli Piceno, capoluogo di provincia, dista 40 km dalla casa. Gli aeroporti di Ancona e Pescara distano poco più di 1 ora di macchina.





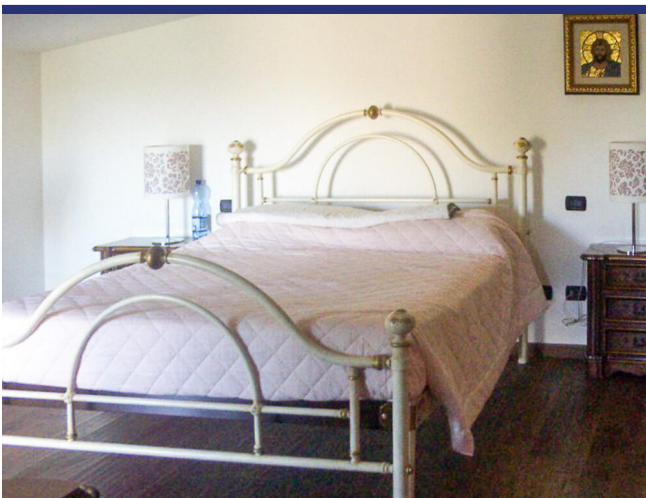

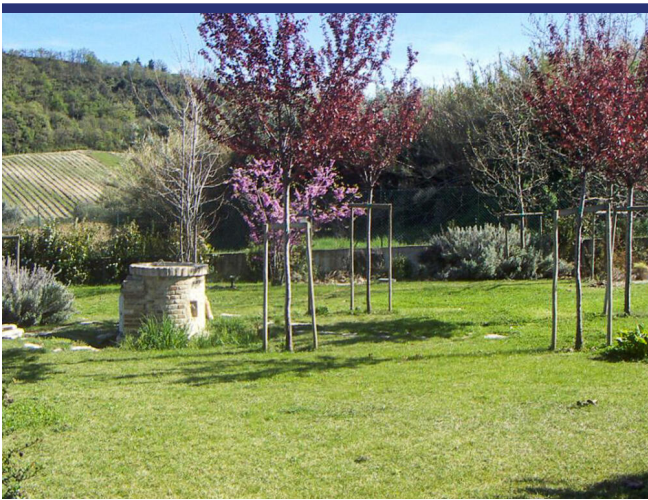

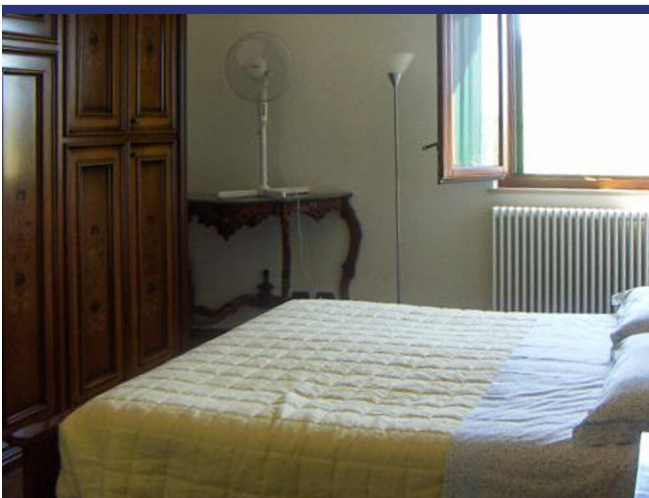
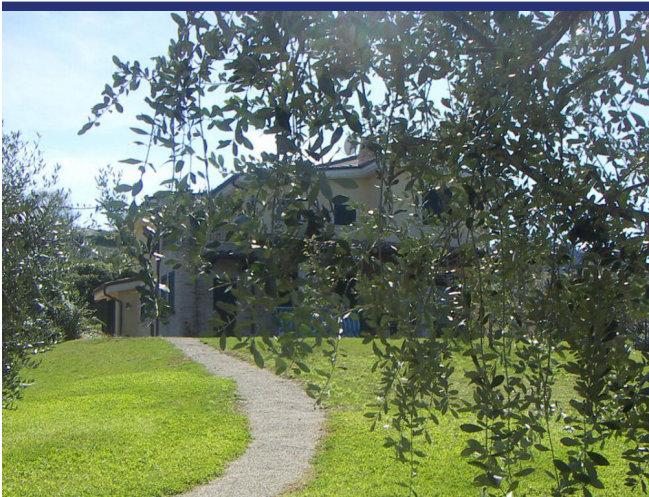

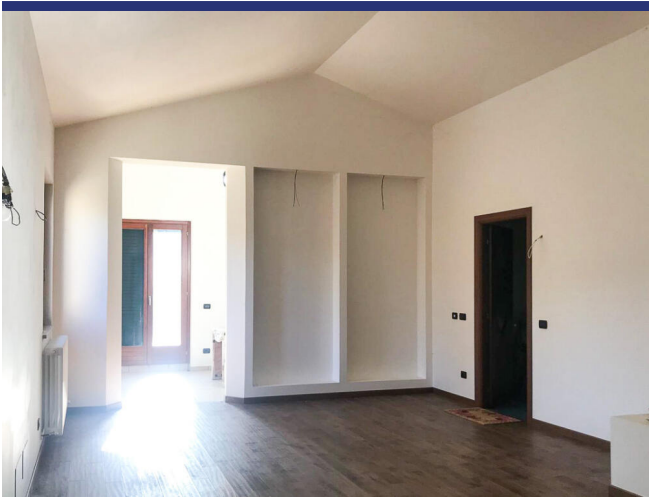
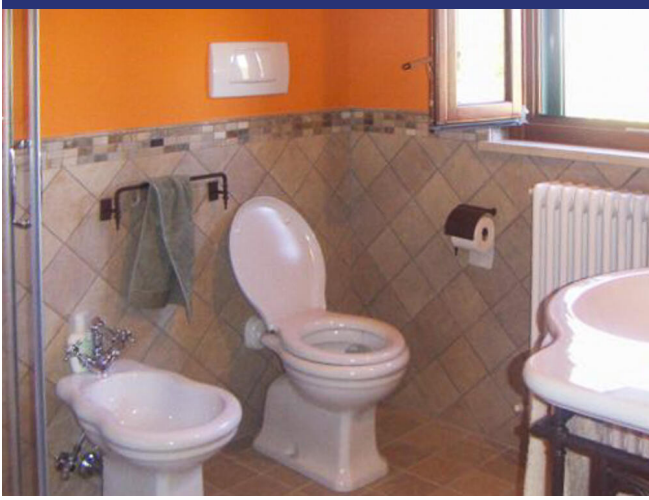



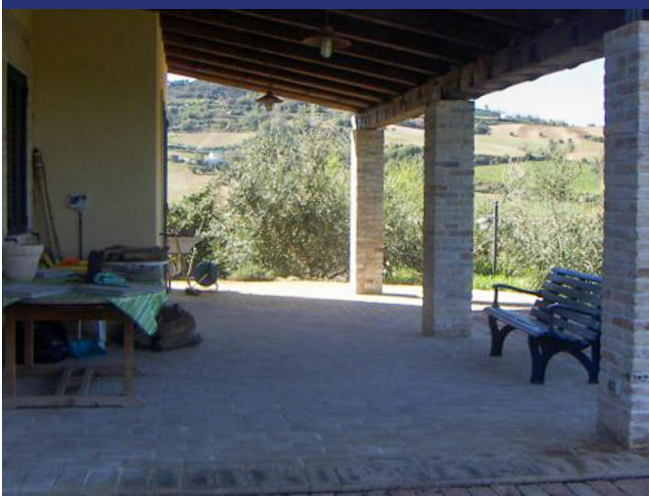



4850 Ripatransone

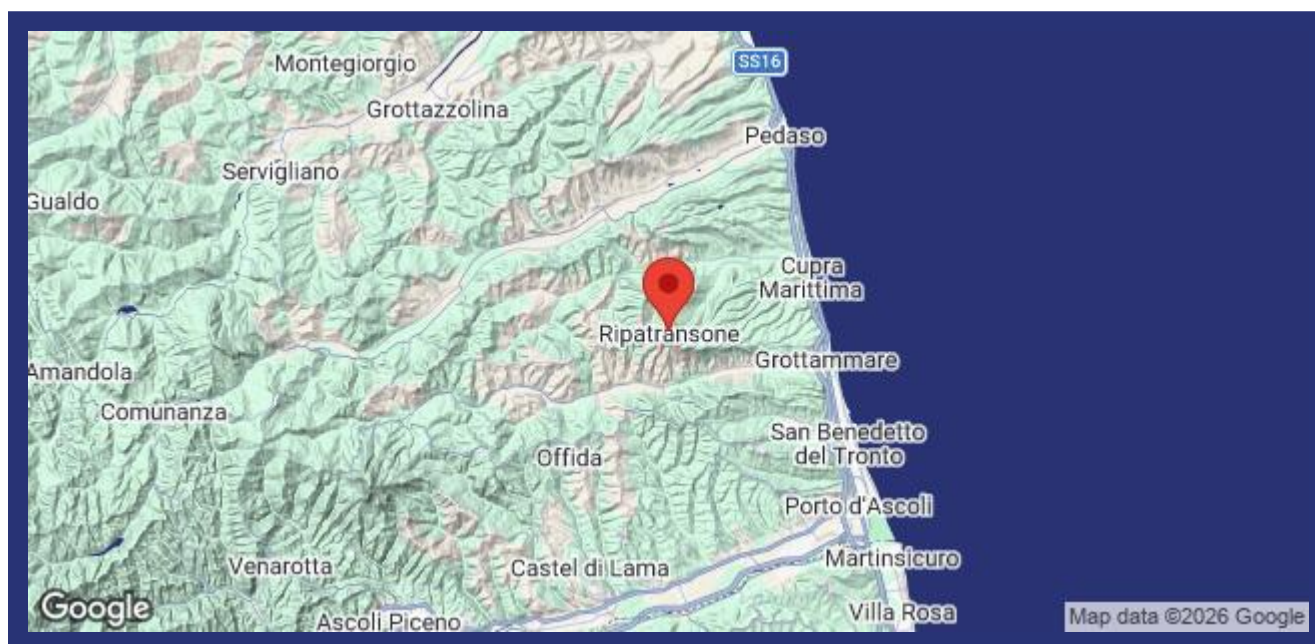

- Riferimento: 4850
- Villa/Casale
- Vista mare
- Vista panoramica
- 8 km dal mare
- 3 km dal paese
- Giardino
- Terrazzo
- Garage: Si
- Guesthouse: Da realizzare
- Piscina: Da realizzare
- Prezzo: € 420.000
- spazio abitabile: 450 m²
- Terreno: 3000 m²
- camere da letto: 4
- Bagni: 4
- Potenziale per l'affitto: Bene
- Condizione della proprietà: Bene
- Stato: Venduto

