

Le Marche

Offida

5311: Prestigioso casale con piscina e campo da tennis
Prezzo: € 800.000



Offida - Prestigioso casale ben arredato con mobili appropriati "arte povera" stile marchigiano di mq. 500 circa di recente ristrutturazione totale e adibito attualmente a struttura ricettivo-turistica, con panorama mozzafiato a 360° immerso nel verde delle colline marchigiane, sito a poche centinaia di mt. dalla strada provinciale che collega S. Savino ad Offida, a soli 17 km. dal mare di S. Benedetto del Tonto "Riviera delle Palme". La proprietà, completamente recintata si compone di un grande corpo contenente n. 3 unità abitative autonome, tutte munite di camini caratteristici, dislocate 1 al piano terra di mq. 160 con grande salone, cucina abitabile, 3 camere da letto di cui una con letto matrimoniale e due con due letti singoli, n. 3 bagni di cui 1 situato in una delle camere con due letti, uno con doccia e vasca idromassaggio, uno con box doccia, l'altra unità abitativa al piano terra è di mq.55 circa con portico, cucina, 2 camere da letto di cui una con letto matrimoniale e l'altra con 2 letti singoli, 1 bagno con doccia; al piano primo abbiamo un grande appartamento di mq. 183 composto da grande salone, cucina abitabile con loggia, 4 camere da letto, 3 bagni, di cui 1 con vasca idromassaggio e box doccia e gli altri 2 con box doccia, disimpegno. La struttura, circondata da un ettaro di giardino, è altresì munita di ampio parcheggio privato di circa mq. 1.000, dependance con rustico, forno a legna, barbeque, camino. Completa la proprietà una bellissima piscina di mq.72 circa, un campo da tennis, un campo di bocce con diverse panche e gazebo ristoro intorno, il tutto a pochi metri di distanza dal corpo casa. Numerose essenze arboree circondano la proprietà incluse alcune centinaia di piante di ulivo.



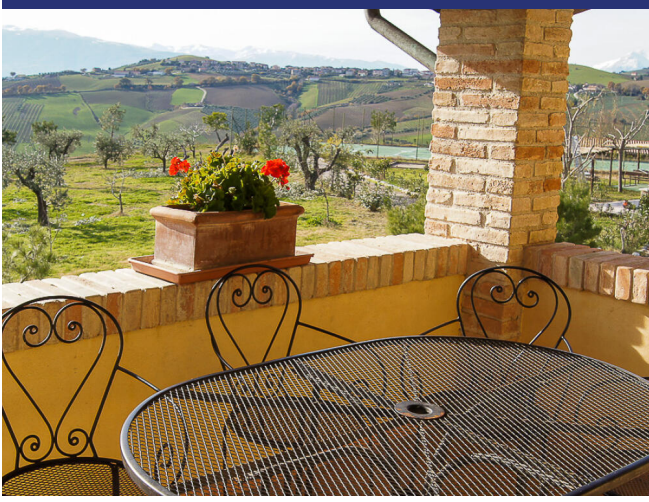

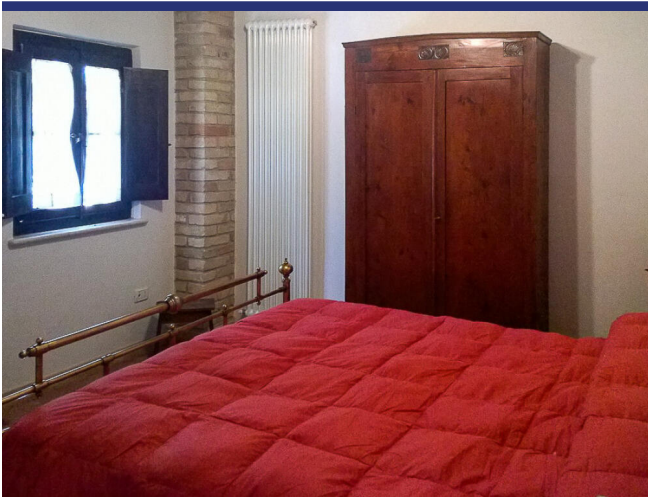





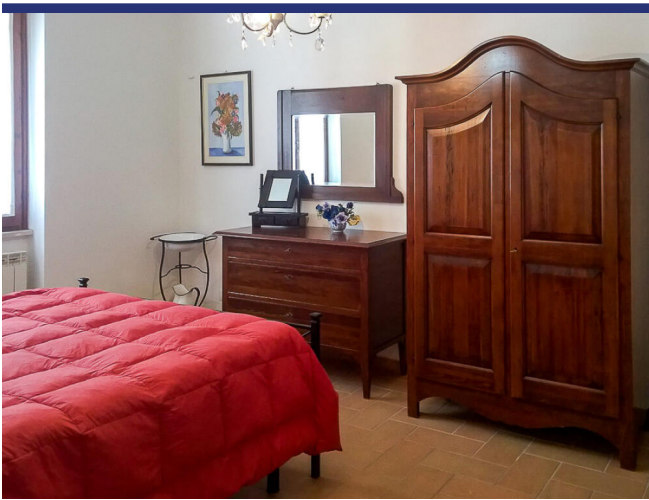

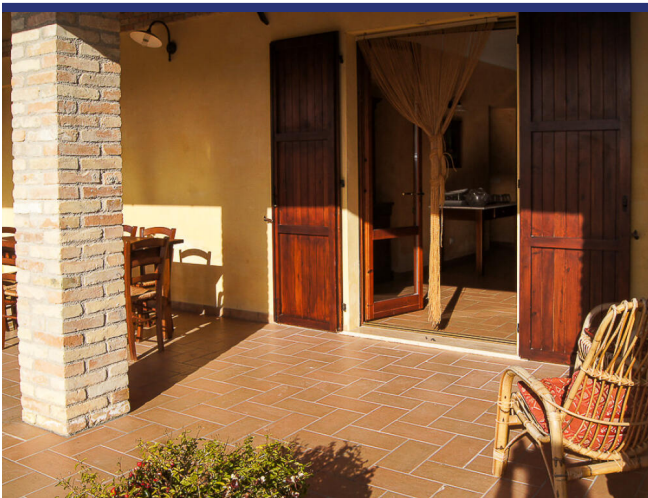
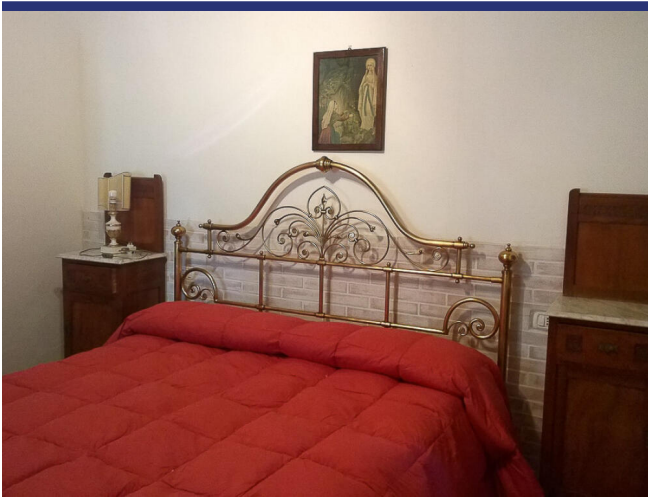

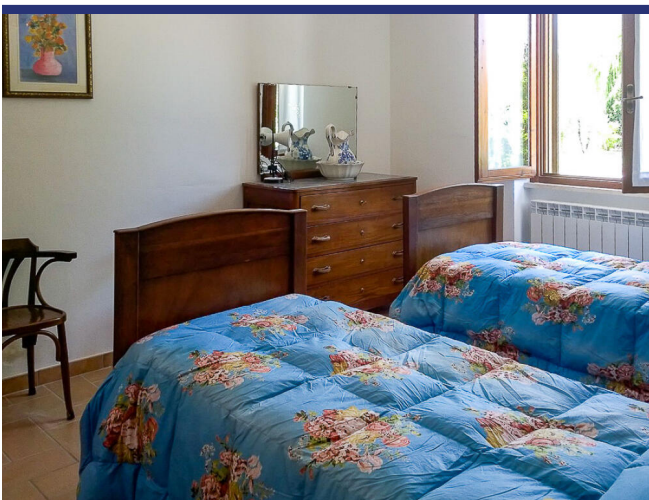
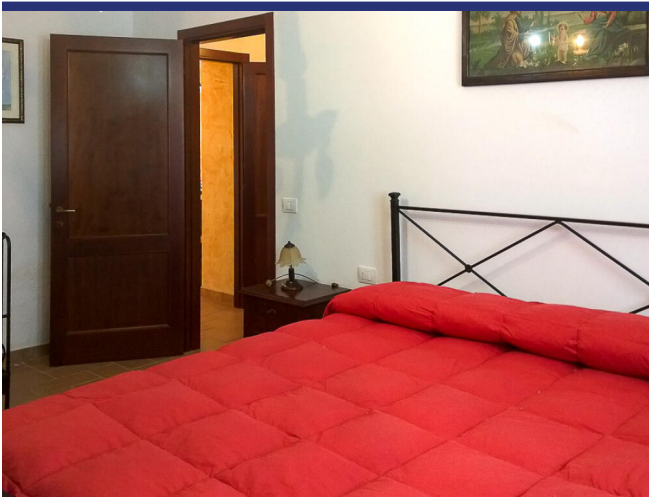

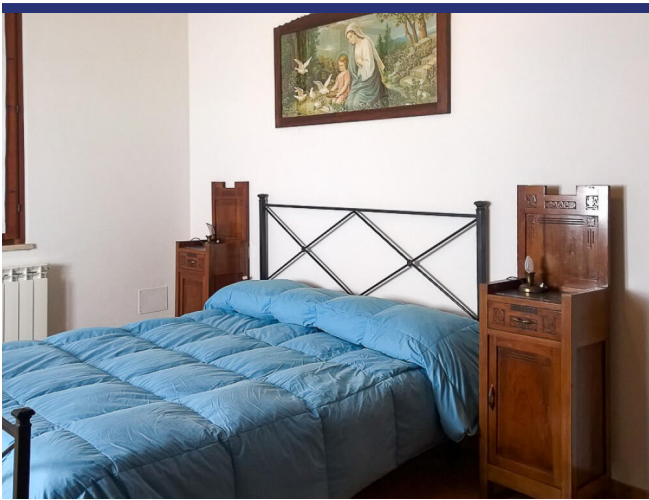
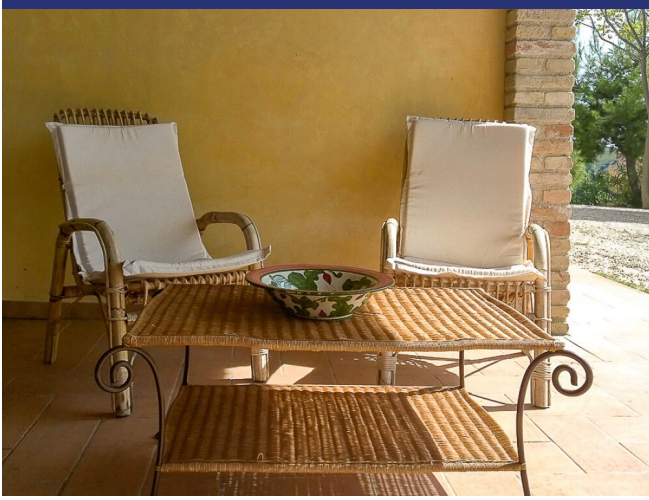

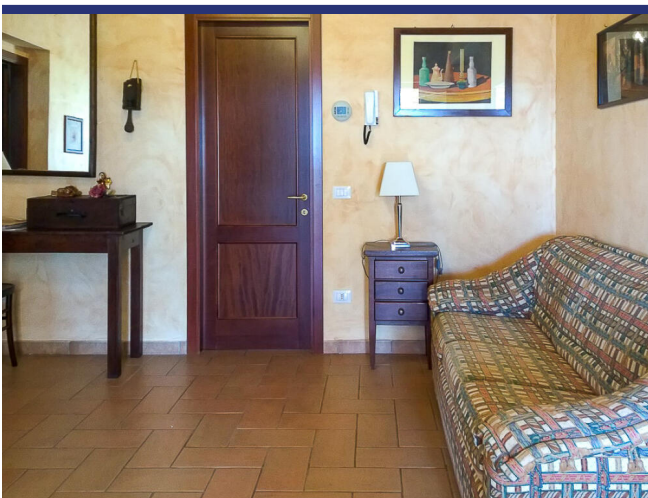







- Riferimento: 5311
- Villa/Casale
- Appartamento/In borgo
- B&B/Agriturismo
- Vista panoramica
- 14 km dal mare
- 3 km dal paese
- Giardino
- Terrazzo
- Riscaldamento
- Camino
- Guesthouse: Si
- Piscina: Si
- Prezzo: € 800.000
- spazio abitabile: 500 m²
- Terreno: 9500 m²
- camere da letto: 9
- Bagni: 7
- Potenziale per l'affitto: Molto bene
- Condizione della proprietà: Molto bene
- Stato: Venduto

