Le Marche

Novilara, Pesaro

6624: Villa di campagna completamente ristrutturata con un incantevole giardino e una vista mozzafiato.
Prezzo: € 500.000



A pochi passi dall'antico borgo fortificato di Novilara, un gioiello incastonato tra le colline tra Fano e Pesaro, si trova questa splendida dimora completamente ristrutturata che offre un perfetto equilibrio tra la tranquillità della campagna e la comodità di tutti i servizi necessari nelle vicinanze, con la città (Pesaro), il mare e le spiagge a meno di dieci chilometri di distanza.

Disposizione

Piano terra: cucina, bagno, ingresso, studio e doppio soggiorno con camino e portefinestre.

Primo piano: 4 camere da letto e bagno.

Il giardino, di oltre 1700 metri quadrati, è pianeggiante e offre molta privacy e una vista panoramica mozzafiato che si estende fino alla città di Pesaro. Un annesso di 37 m² e una cantina di 44 m² completano questa residenza unica.















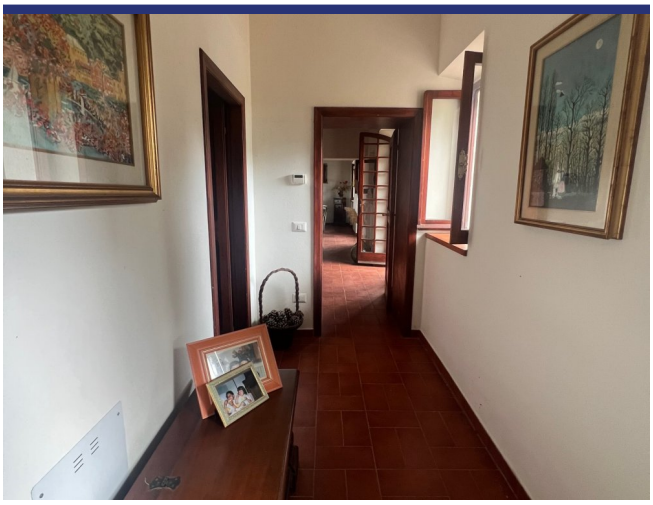

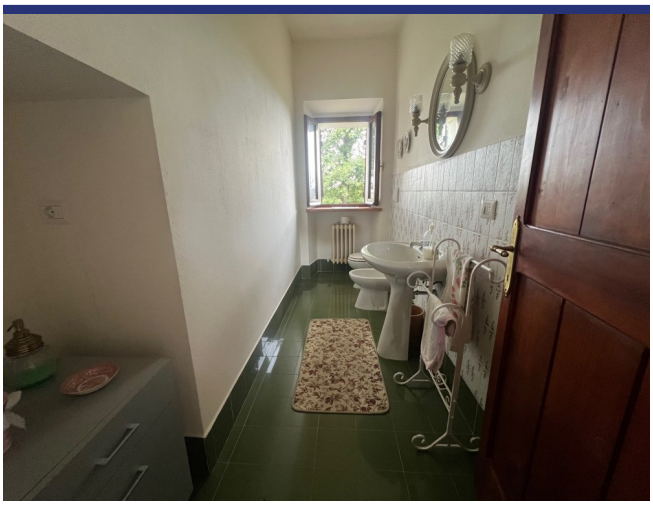























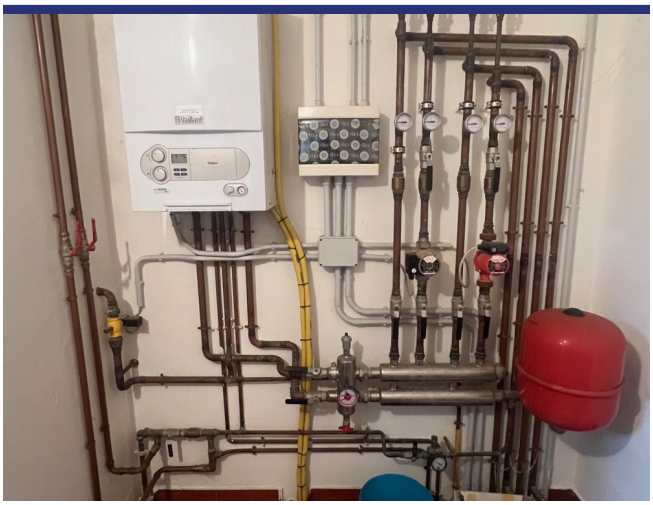









































6624 Novilara, Pesaro



- Riferimento: 6624
- Villa/Casale
- Vista panoramica
- 10 km dal mare
- Giardino
- Riscaldamento
- Camino
- Garage: Si
- Guesthouse: Da realizzare
- Piscina: Da realizzare
- Prezzo: € 500.000
- spazio abitabile: 250 m^2
- Terreno: 1700 m^2
- camere da letto: 4
- Bagni: 2
- Condizione della proprietà: Restaurato
- Stato: Disponibile