

Le Marche

Montelparo

2440: Immobile di prestigio completamente

Prezzo: € 780.000



2440 Montelparo

Immobile di prestigio completamente ricostruito in pietra e mattoni con la tipica scala esterna marchigiana, annesso e piscina.

- Totale complessivo di m2 478 per due immobili
- Piscina infinito 6 x 12 con mosaico
- 7 camere da letto con bagno
- Viste 360 gradi

La proprietà si trova in posizione elevata con bellissime viste dei Sibillini e delle zone limitrofe. Il corpo principale di questa proprietà si sviluppa su due piani con ampi spazi al piano terra per la zona giorno, con caminetto a legna, bagno ospiti, studio, sala pranzo e cucina professionale. Una scala interna porta al piano superiore dove troviamo 5 comode camere da letto con bagni. Una scala esterna tipica di questa regione offre accesso indipendente ad una delle stanze con terrazzo. L'annesso, anch'esso in posizione elevata con viste aperte e' suddiviso in; suite indipendente al piano terra con salottino, camera da letto doppia e bagno e giardino. Al primo piano un'ampia camera da letto con bagno. Il semi-interrato offre spazio ripostiglio a servizio della casa con camera e bagno per un guardiano.

Riscaldamento a pavimento con GPL in tutto l'immobile. La piscina a sfioro e' di 12 x 6 ha pareti di mosaico e un ampio solarium attorno. Una palestra/stanza trattamenti si trova allo stesso livello della zona piscina. La casa viene offerta in affitto stagionale durante l'estate con ottimi risultati.

L'accesso all'immobile e' molto comodo, la Val d'Aso e Montelparo sono a pochi minuti, la costa Adriatica a 40 min.

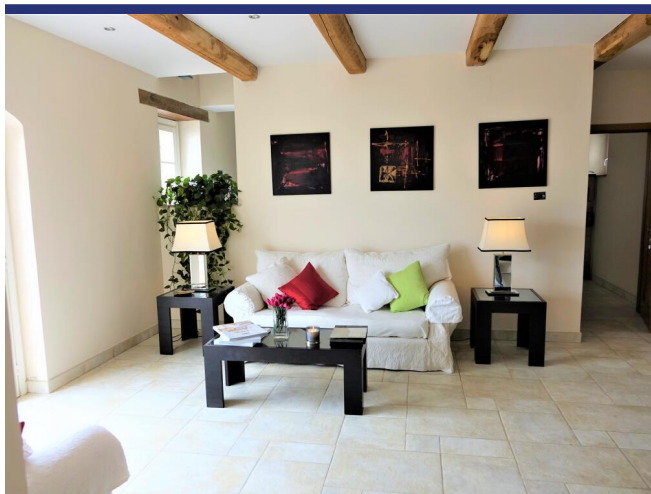



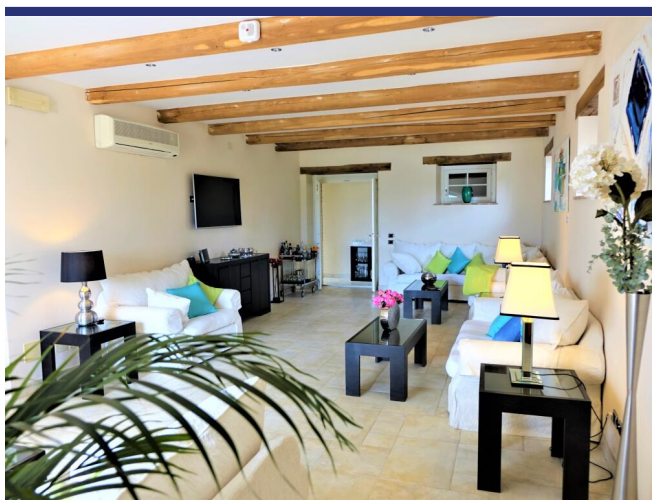
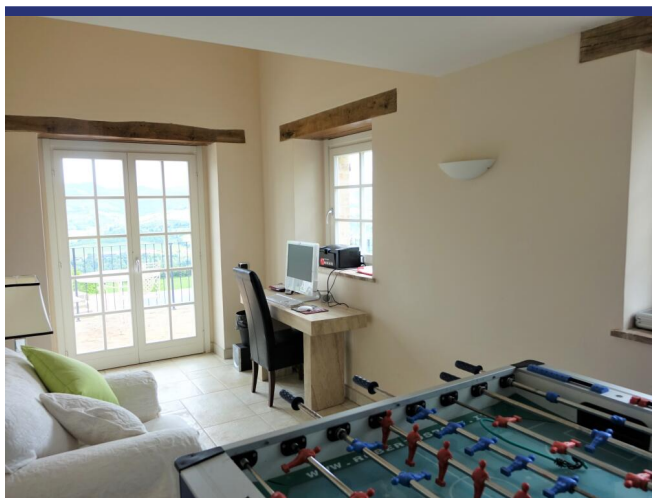



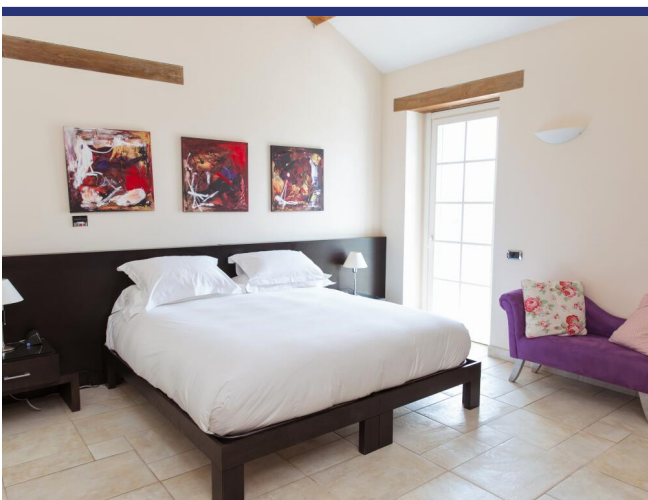



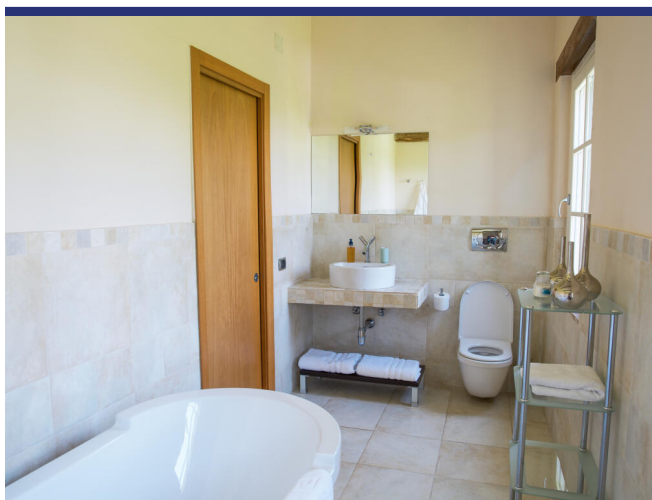
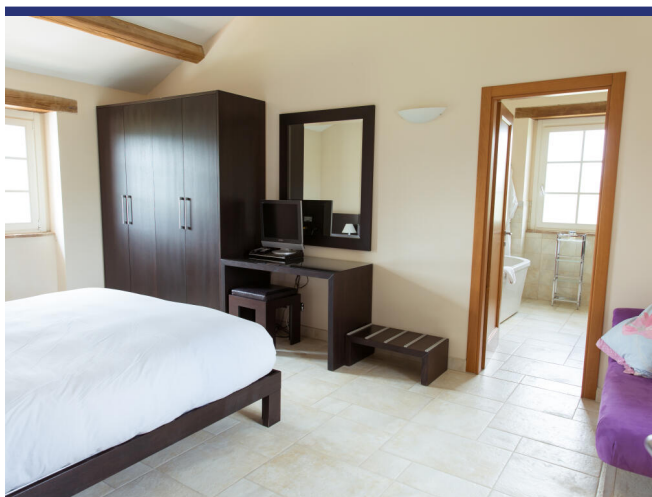
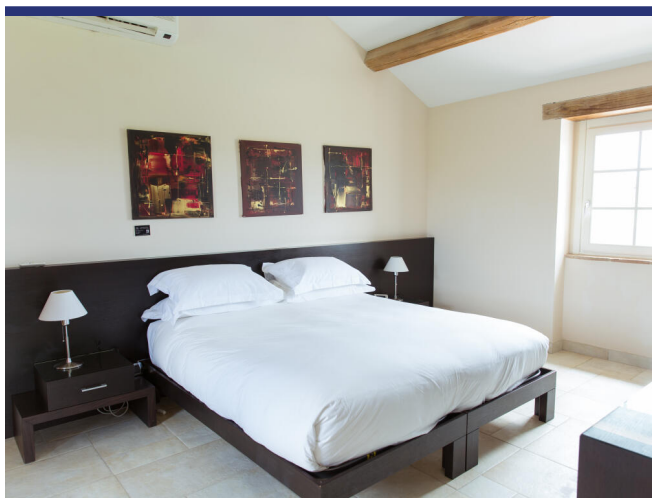

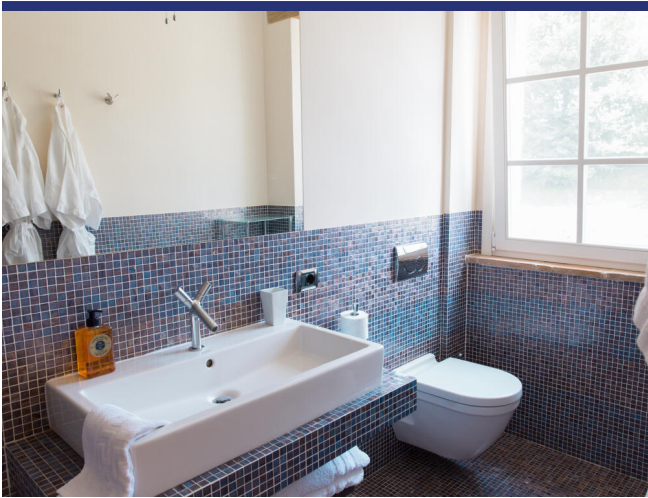





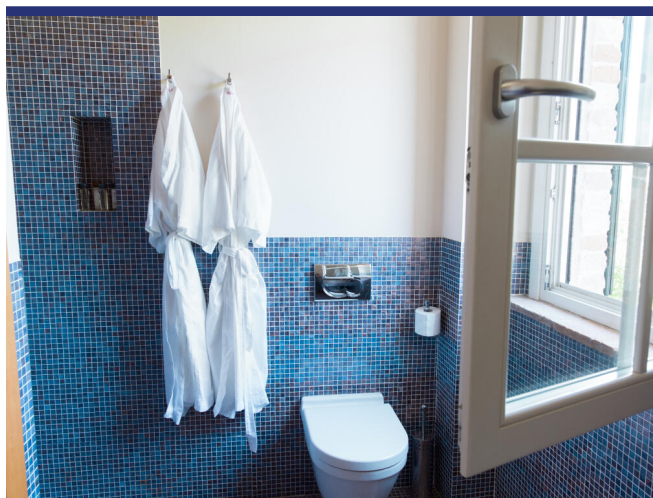

2440 Montelparo



- Riferimento: 2440
- Villa/Casale
- Vista panoramica
- 30 km dal mare
- 4 km dal paese
- Giardino
- Terrazzo
- Balcone
- Riscaldamento
- Camino
- Aria condizionata
- Garage: Parcheggio
- Guesthouse: Si
- Piscina: Si
- Prezzo: € 780.000
- spazio abitabile: 480 m²
- Terreno: 4200 m²
- camere da letto: 7
- Bagni: 8
- Gestione della proprietà
- Potenziale per l'affitto: Molto bene
- Condizione della proprietà: Molto bene
- Stato: Venduto

