Le Marche

Civitanova Marche

6085: Appartamento Gabriele è uno spazioso appartamento di 125 metri quadrati in vendita situato nel cuore di Civitanova Marche, vicino alla spiaggia. Situato al quinto piano di un elegante palazzo degli anni '70 dotato di ascensore, questa proprietà è compost
Prezzo: € 179.000



Appartamento Gabriele è uno spazioso appartamento di 125 metri quadrati in vendita situato nel cuore di Civitanova Marche, vicino alla spiaggia.

Situato al quinto piano di un elegante palazzo degli anni '70 dotato di ascensore, questa proprietà è composta da quattro stanze, tra cui tre camere da letto, un bagno e una cucina a pianta aperta. È dotato di un sistema di riscaldamento autonomo, che garantisce un elevato livello di comfort ed efficienza energetica.

L'appartamento è in ottime condizioni, immediatamente disponibile e pronto per essere abitato. Due balconi aggiungono fascino alla residenza, offrendo uno spazio esterno con un lavandino adiacente alla cucina e un altro balcone accessibile da una delle camere da letto.

Questa proprietà è ideale per chi cerca una casa confortevole vicino ai principali servizi della città e alla spiaggia. Che tu stia cercando una nuova casa o un investimento sicuro con potenziale di affitto, non perdere l'opportunità di acquistare questa straordinaria proprietà.











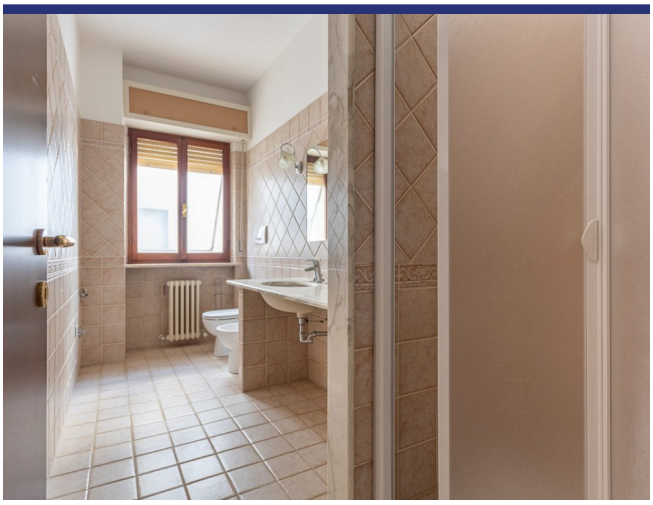

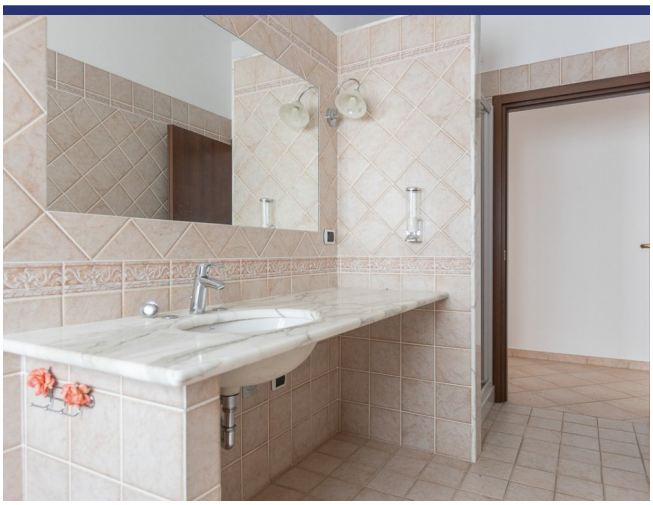





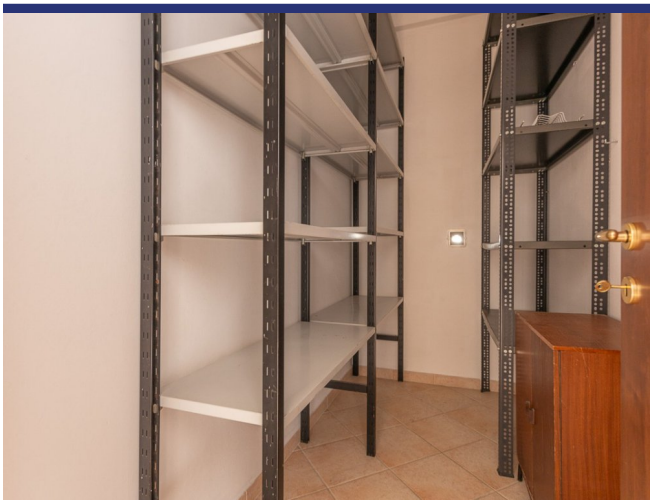



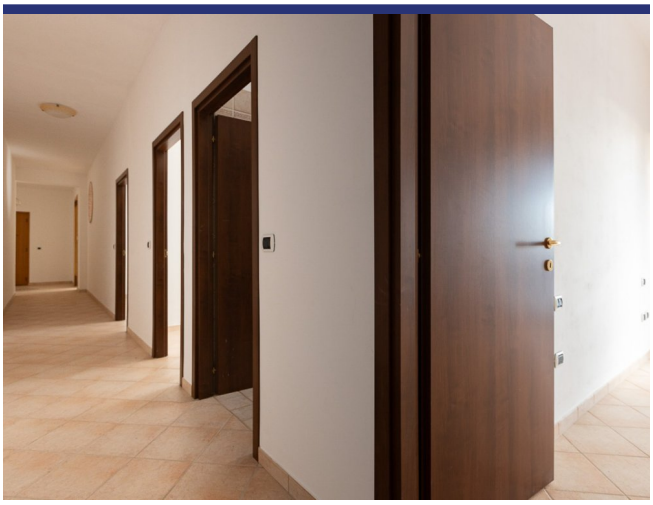

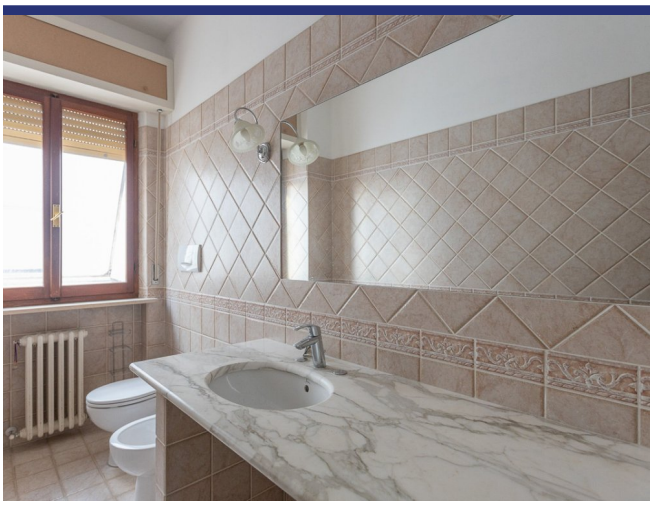

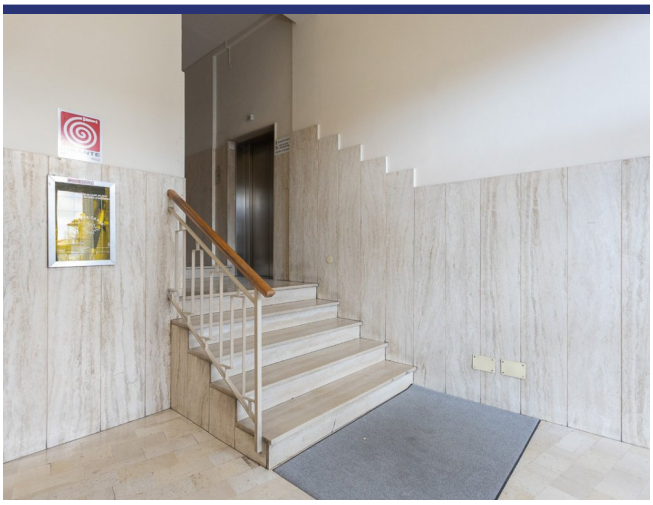

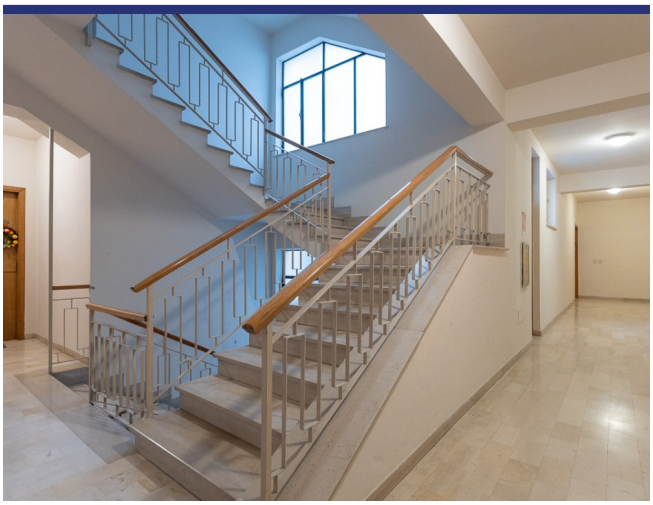


NON USA
L'ASCENSOR
USARE LE SCAL




•PARSIFAL
•YOGA
•ACADEMY








FASTWEB

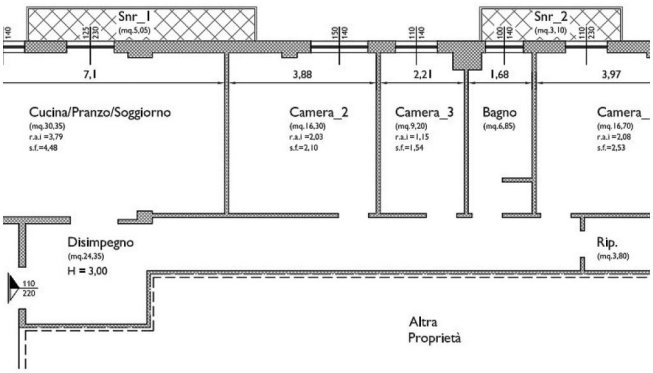
Snr_1
(mq.5,05)
Snr_2
(mq.3,10)
7,1
3,88
2,21
1,68
3,97
Cucina/Pranzo/Soggiorno
(mq.30,35)
r.a.i =3,79
s.f.=4,48
Camera_2
(mq.16,30)
r.a.i =2,03
s.f.=2,10
Camera_3
(mq.9,20)
r.a.i =1,15
s.f.=1,54
Bagno
(mq.6,85)
Camera_
(mq.16,70)
r.a.i =2,08
s.f.=2,53
Disimpegno
(mq.24,35)
H = 3,00
Rip.
(mq.3,80)
110
220
Altra
Proprietà

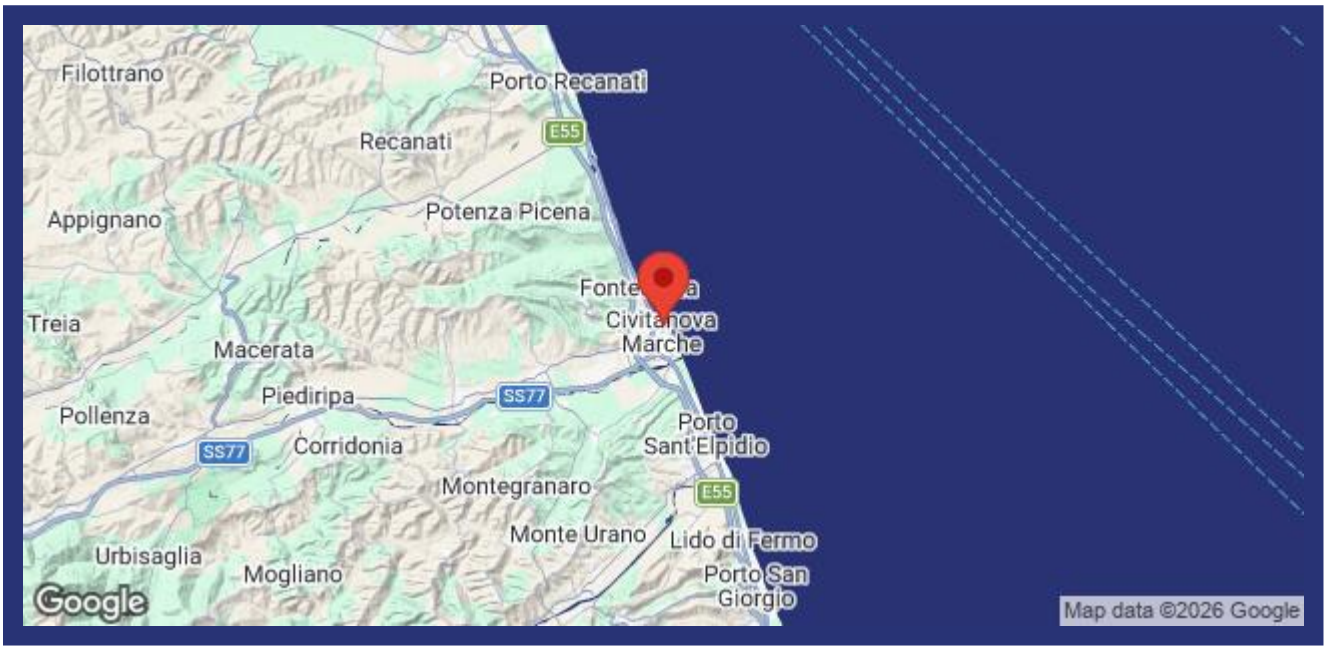

- Riferimento: 6085
- Apartemento/In borgo
- 2 km dal mare
- Balcone
- Riscaldamento
- Prezzo: € 179.000
- spazio abitabile: 125 m^2
- camere da letto: 3
- Bagni: 1
- Potenziale per l'affitto: Bene
- Condizione della proprietà: Bene
- Stato: Disponibile