

Le Marche

Castelleone di Suasa

5812: Bellissima casa di campagna con piscina e vista panoramica

Prezzo: € 695.000



5812 Castelleone di Suasa

Casa di campagna situata tra le dolci colline marchigiane, a pochi minuti dai paesi di Castelleone di Suasa e San Lorenzo in Campo, a 15 minuti dalla bella cittadina di Corinaldo e a circa 30 minuti dalla costa adriatica. La bella casa è circondata da 4900 mq di giardino dove si trovano due annessi e una bella piscina. La proprietà è composta da 6 appartamenti indipendenti, descritti come segue:

Edificio principale: al piano terra si trova un appartamento indipendente composto da soggiorno, cucina, bagno, due camere da letto e una veranda, una sala comune con cucina e servizi igienici, un ufficio, una lavanderia e un ripostiglio dove si trovano anche gli impianti tecnici. Al primo piano si trova la casa privata con un soggiorno con camino, cucina, salotto, 2 camere da letto, il bagno, un ripostiglio e la camera da letto principale con bagno privato.

Nell'annesso a sinistra dell'edificio principale sono stati ricavati due appartamenti, ciascuno composto da cucina/soggiorno, due camere da letto e bagno. Nell'altro annesso si trovano gli altri due appartamenti, costruiti di recente nel 2010 e dotati di ogni comfort, con cucina, soggiorno, bagno e due ampie camere da letto. Ogni appartamento ha un proprio spazio esterno privato. Il complesso è collegato all'acqua comunale e il riscaldamento è con Gpl. La connessione Wi-Fi è disponibile in tutti gli appartamenti e in tutta la proprietà.

5812 Castelleone di Suasa



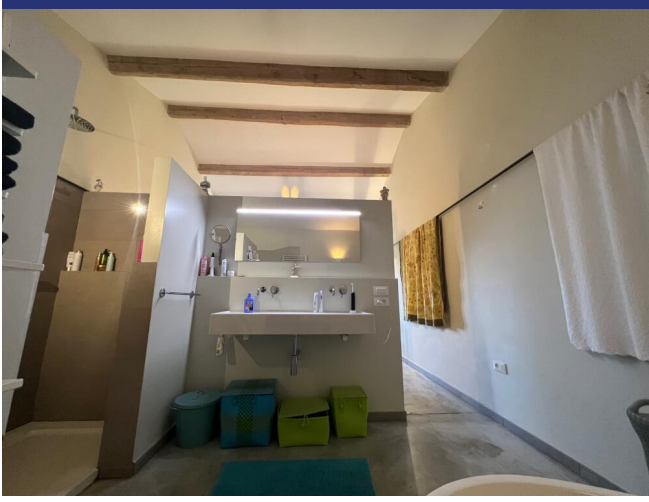

5812 Castelleone di Suasa







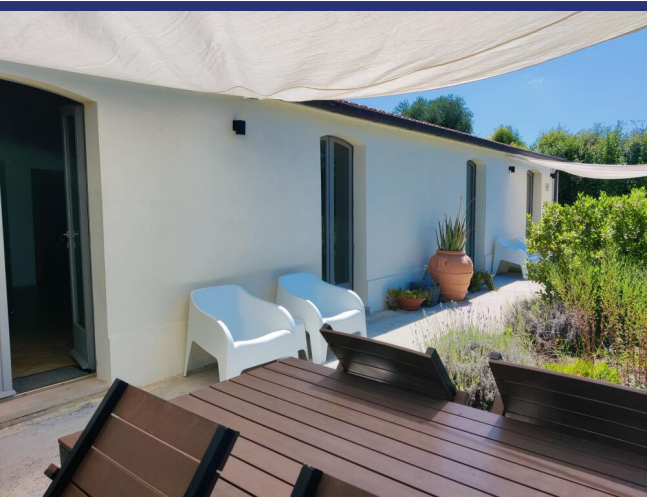











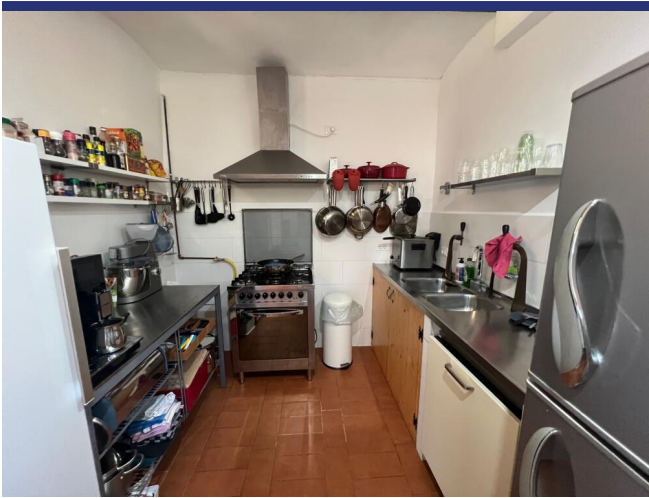



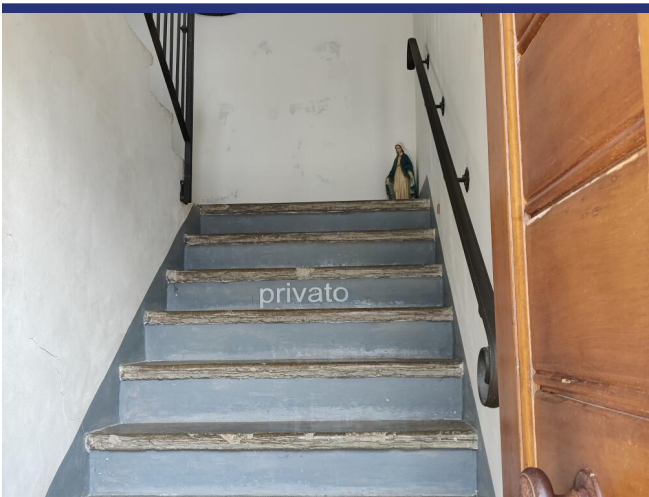
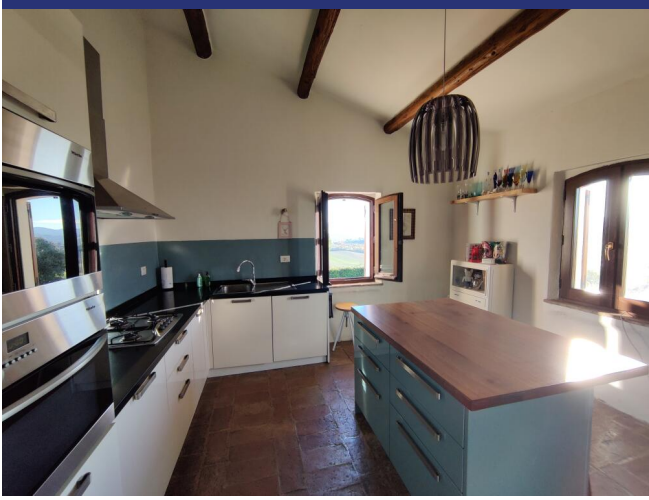

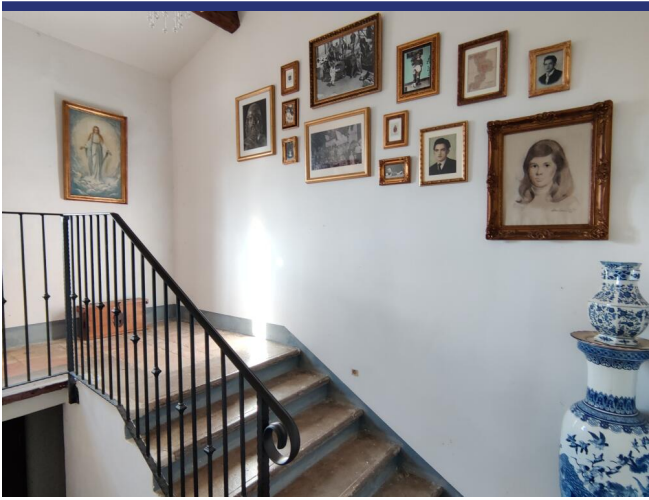

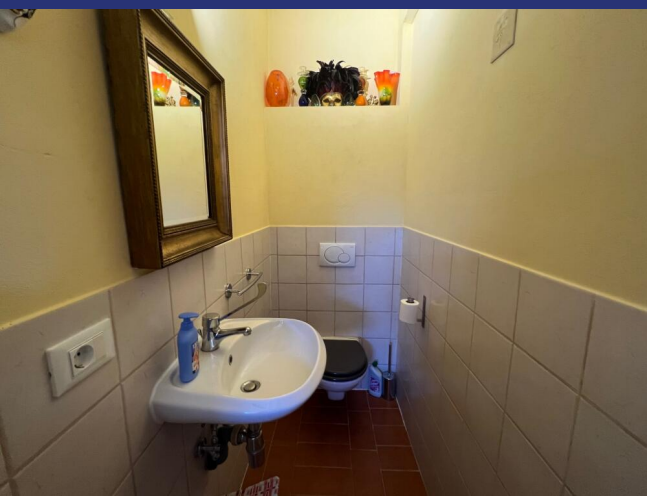

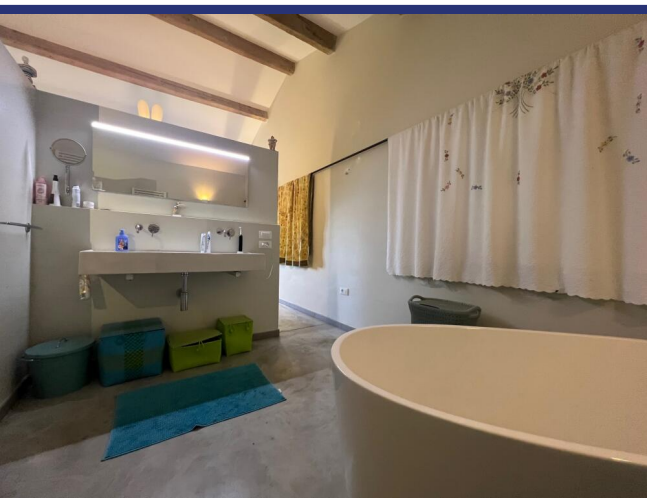

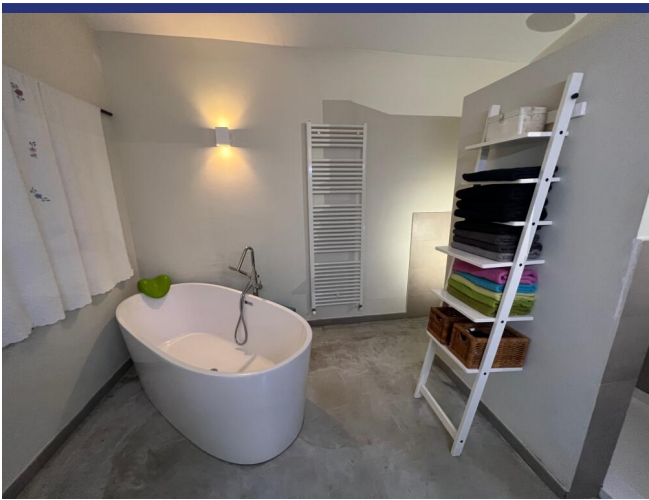

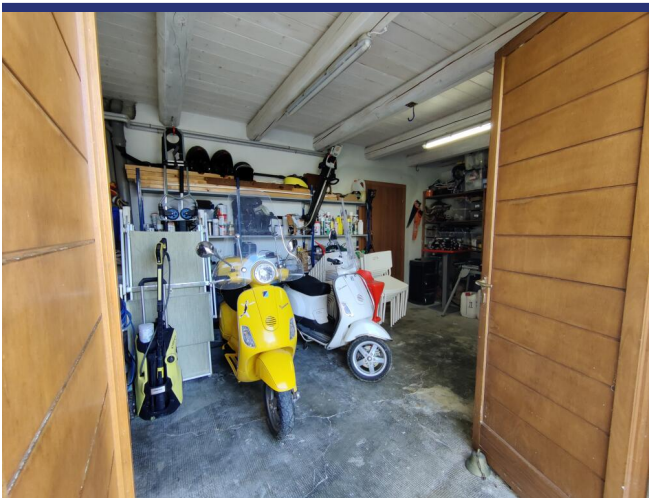
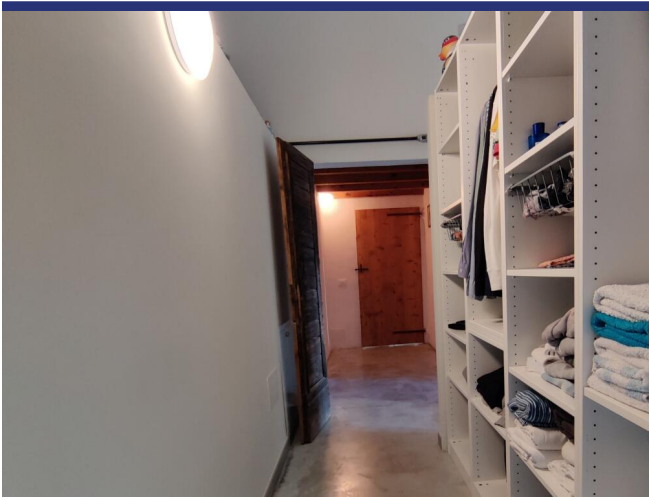



5812 Castelleone di Suasa



- Riferimento: 5812
- Villa/Casale
- B&B/Agriturismo
- Vista panoramica
- 30 km dal mare
- 3 km dal paese
- Giardino
- Terrazzo
- Riscaldamento
- Camino
- Garage: Si
- Guesthouse: Si
- Piscina: Si
- Prezzo: € 695.000
- spazio abitabile: 500 m²
- Terreno: 4900 m²
- camere da letto: 13
- Bagni: 7
- Potenziale per l'affitto: Molto bene
- Condizione della proprietà: Molto bene
- Stato: Venduto

