Lago Maggiore

Oggebbio

5307: Village house in the center of Oggebbio with lake view
Prezzo: € 550.000

5307 Oggebbio

Lago Maggiore. Oggebbio. Ottima soluzione come B&B o appartamenti di vacanza. Caratteristica e ampia casa di paese finemente e recentemente ristrutturata con vista lago, con possibilità di essere suddivisa in 4 appartamenti indipendenti di diverse metrature con già predisposta impiantistica indipendente. La casa è ubicata al centro del paese, a due passi da minimarket, ristorante, farmacia e fermata del bus. A solo 800 metri si trova il lungolago, il caratteristico porticciolo e la spiaggia. Posteggio auto comunale di fronte alla proprietà.

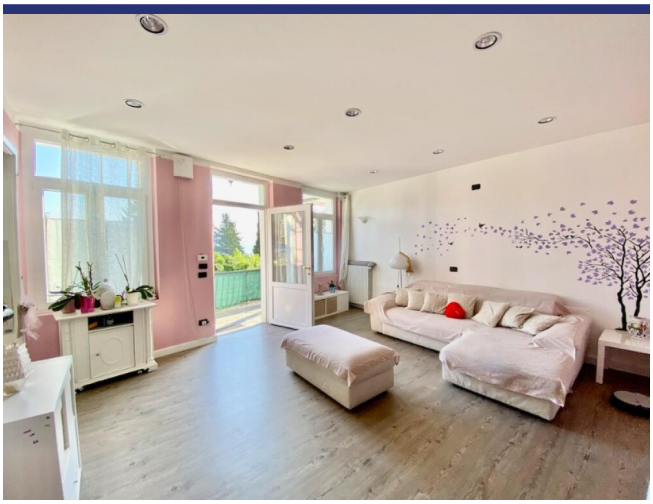

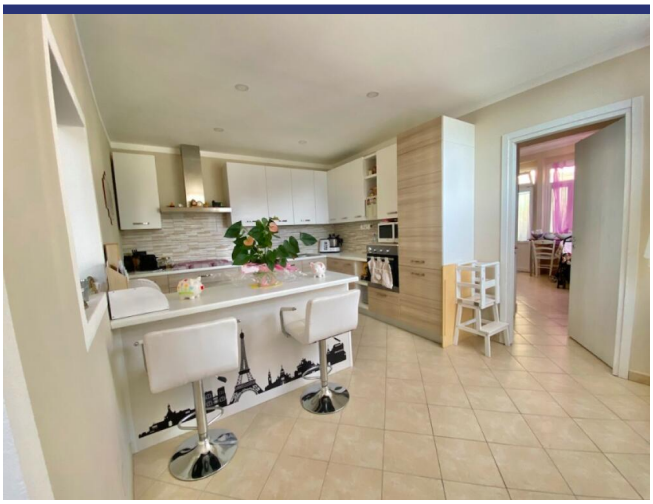

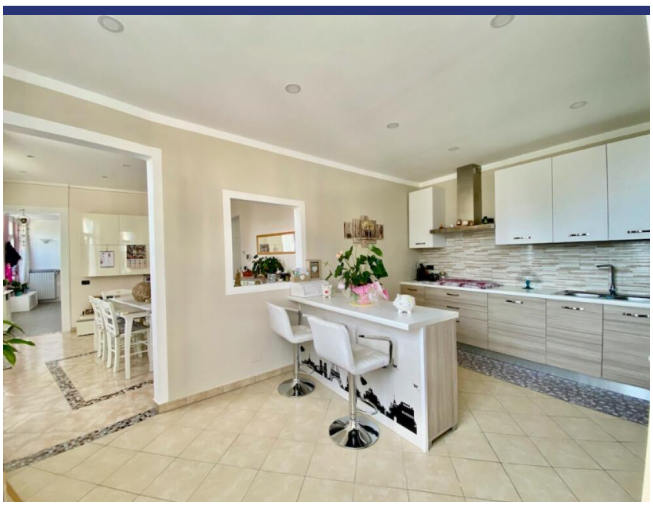

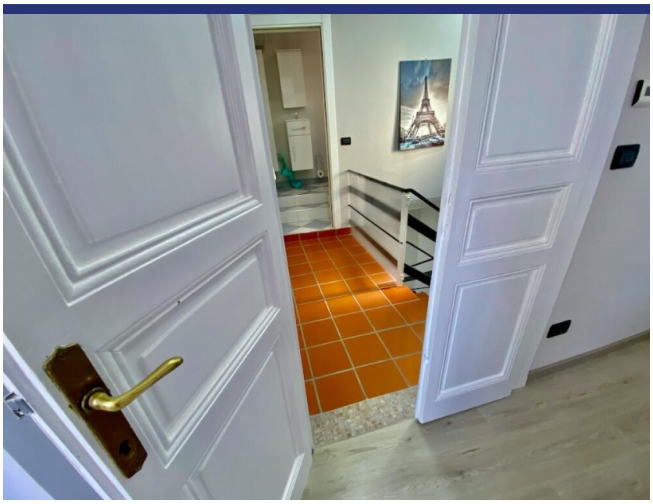

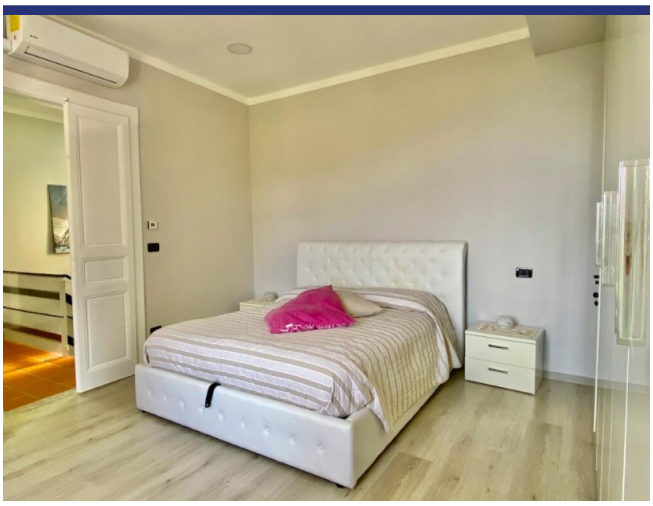

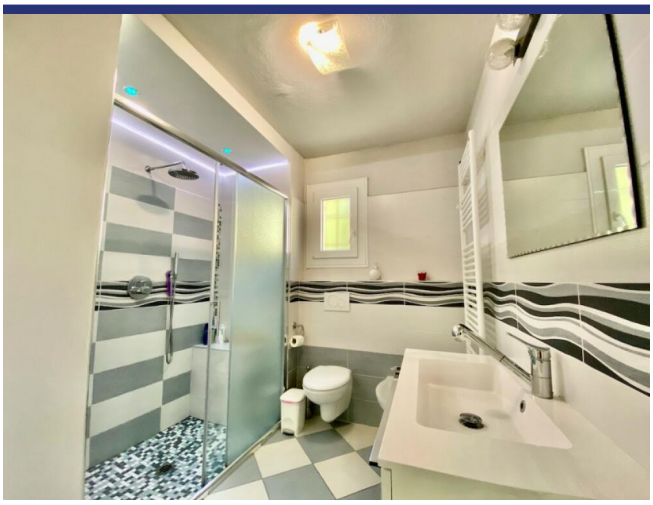

5307 Oggebbio

- Riferimento: 5307
- Townhouse
- Vista lago
- Giardino
- Terrazzo
- Balcone
- Guesthouse: Si
- Prezzo: € 550.000
- spazio abitabile: 277 m^2
- Terreno: 44 m^2
- camere da letto: 3
- Bagni: 3
- Potenziale per l'affitto: Molto bene
- Condizione della proprietà: Molto bene
- Stato: Disponibile

5307 Oggebbio