Lago di Garda

Toscolano Maderno

4196: Villa, splendida vista Lago, 5 camere
Prezzo su richiesta

4196 Toscolano Maderno

In pregevole posizione collinare, a 2 km dal lungolago, villa di inizio '900 con meravigliosa vista lago e doppia terrazza panoramica. La proprietà è così disposta su 4 livelli:
- al piano terra, ampio soggiorno con camino, cucina separata con camino, camera singola, studio e doppi servizi;
- al primo piano, soggiorno con accesso alle due terrazze panoramiche con vista lago, camera matrimoniale e bagno;
- all'ultimo piano mansardato, camera matrimoniale, due camere singole e bagno;
- al piano interrato, cantina suddivisa in tre locali.

All'interno della corte privata, possibilità di parcheggiare comodamente due auto.
L'immobile è stato ristrutturato completamente nel 1999 e risulta abitabile da subito. Le ampie metrature e la disposizione interna rendono questa soluzione ideale per la trasformazione in B&B di pregio.

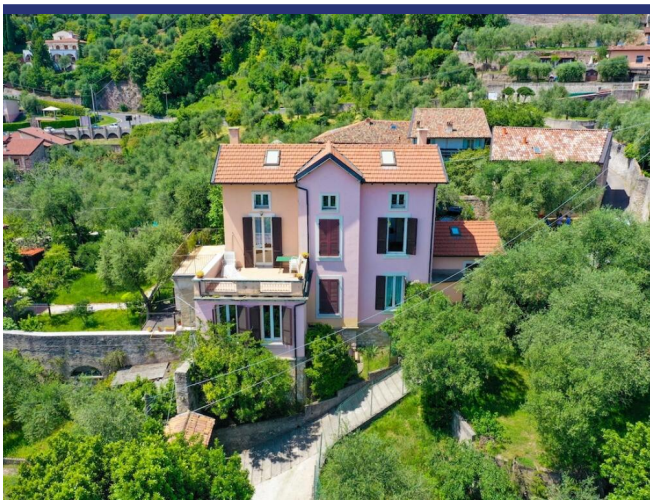

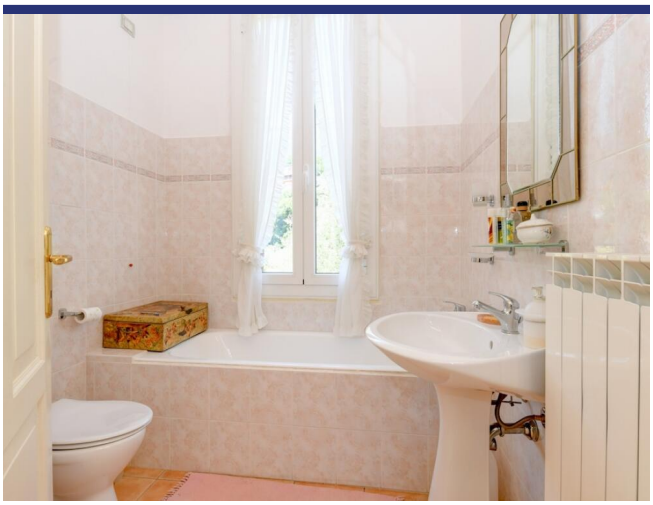

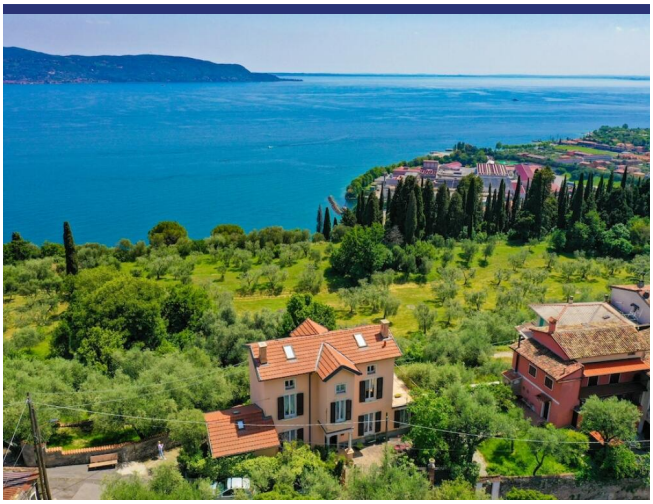

4196 Toscolano Maderno

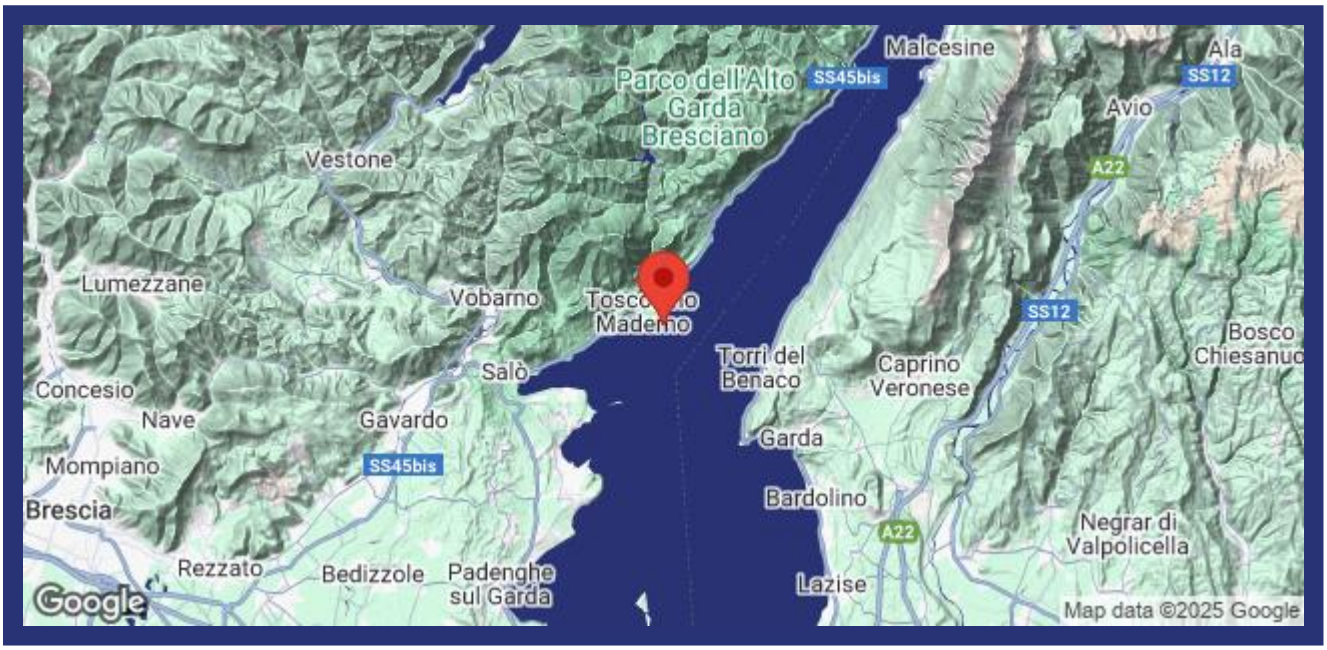

- Riferimento: 4196
- Villa/Casale
- Townhouse
- B&B/Agriturismo
- Vista lago
- Vista panoramica
- Giardino
- Terrazzo
- Balcone
- Riscaldamento
- Camino
- Garage: Parcheggio
- Guesthouse: Da realizzare
- Prezzo su richiesta
- spazio abitabile: 300 m^2
- Terreno: 250 m^2
- camere da letto: 6
- Bagni: 4
- Potenziale per l'affitto: Bene
- Condizione della proprietà: Bene
- Stato: Venduto