Lago di Como

Tremezzina

5327: Tremezzina- Prestigiosa villa con piscina e vista lago
Prezzo: € 3.050.000

La villa di recente costruzione vanta i più alti standard qualitativi di costruzione ed è circondata da un curatissimo giardino di circa 1.000 mq che ospita la piscina panoramica con affaccio diretto sul lago.

Disposta su tre livelli abitativi comprende ampi e luminosi locali, rifiniti nel dettaglio, che accedono agli ampi spazi esterni dedicati.

*Il piano rialzato prevde l'ingresso padronale che accede direttamente all'ampio salone con zona pranzo che si affaccia sul terrazzo, ampia cucina abitabile e il primo bagno;
*Il primo piano comprende la zona notte con due ampie camere matrimoniali entrambe con terrazzo e bagno ensuite.
*Il piano terra che accede direttamente al giardino prevede un ampio locale adibito a zona relax/taverna attrezzata di cucina, 3 camere da letto matrimoniali tutte con accesso al giardino e bagno ensuite, wc, cantina per il vino a vista con parete in vetro, lavanderia, dispensa, centrale termica e locale tecnico piscina.

La villa è dotata di impianto antifurto, aria condizionata e pompa di calore e viene venduta completa di arredo.

Posti auto all'interno della proprietà.

Soluzione esclusiva per una lussuosa dimora sul Lago di Como.

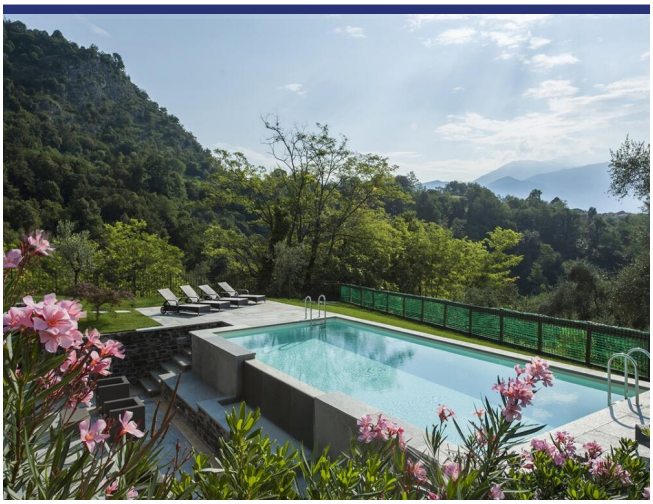

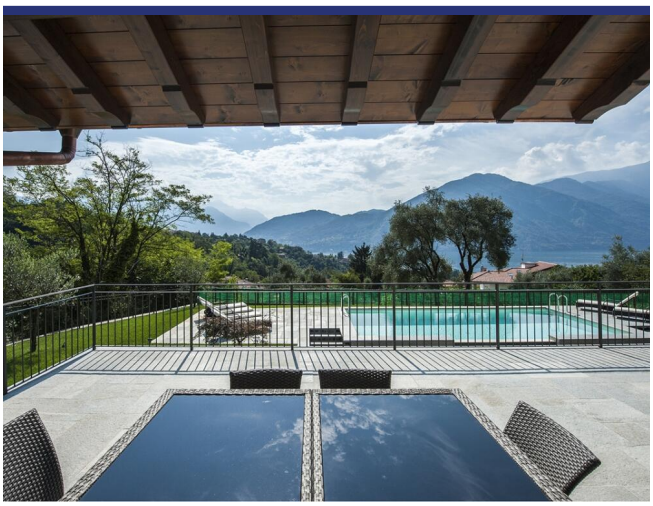

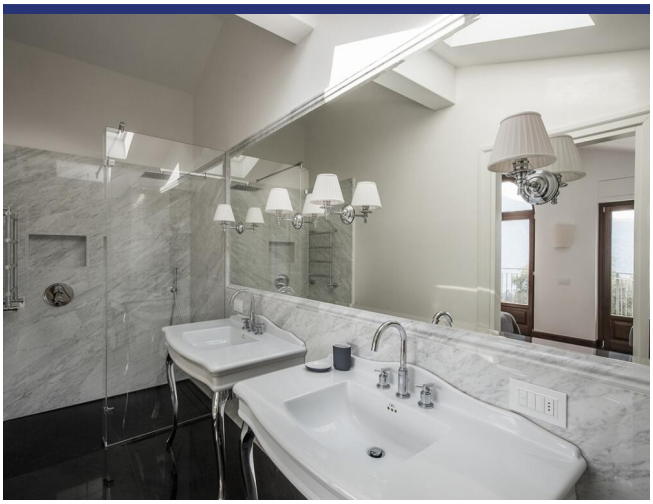

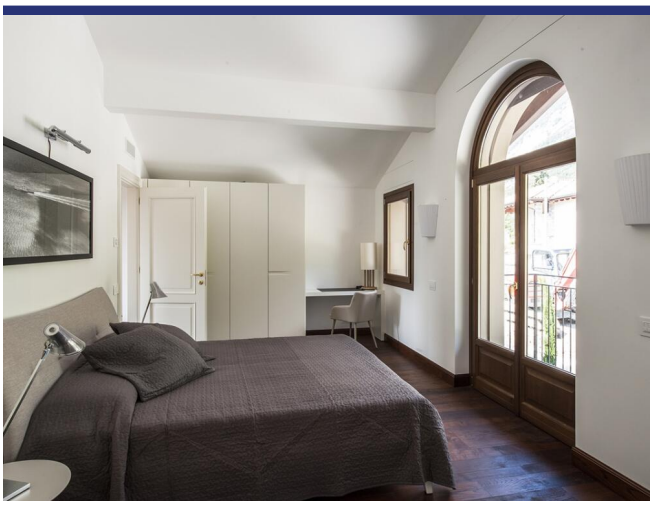

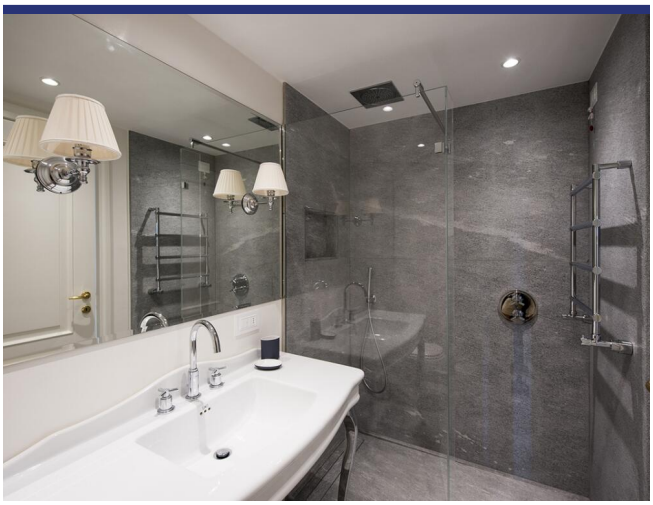

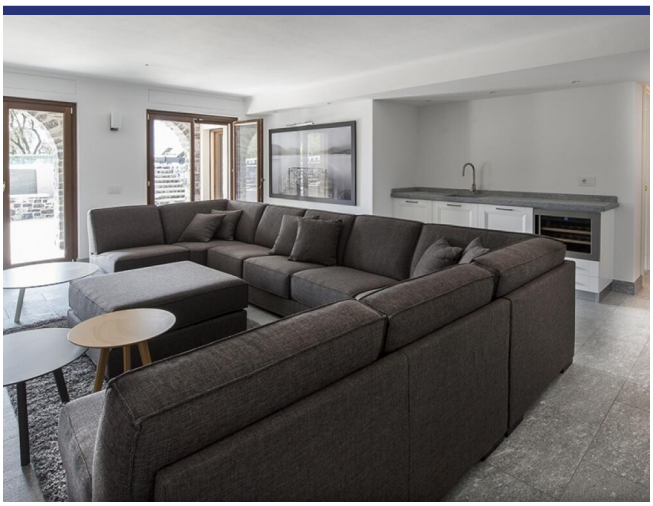

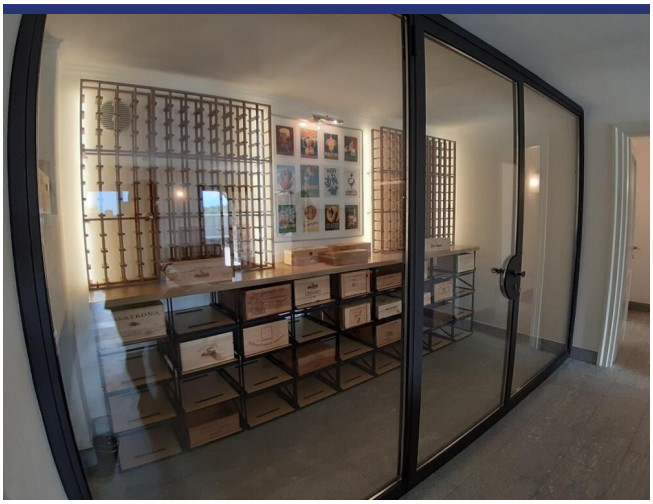

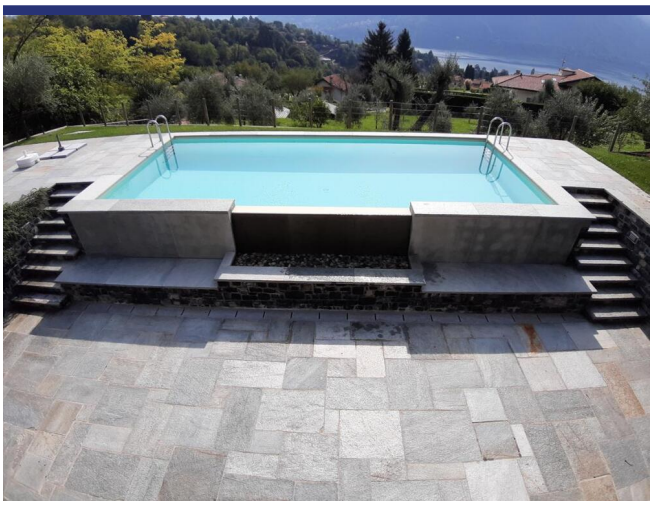

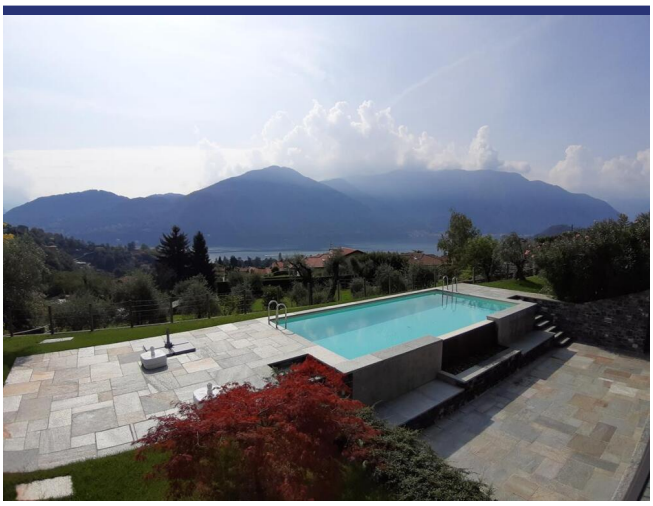

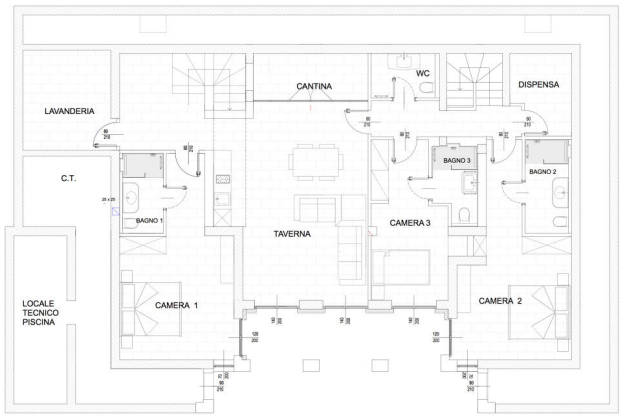

PIANTA PIANO SEMINTERRATO H. 240

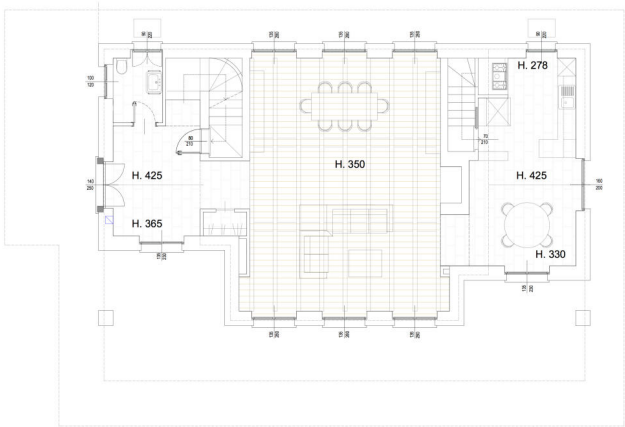

PIANTA PIANO TERRENO H. 350 - 425/330

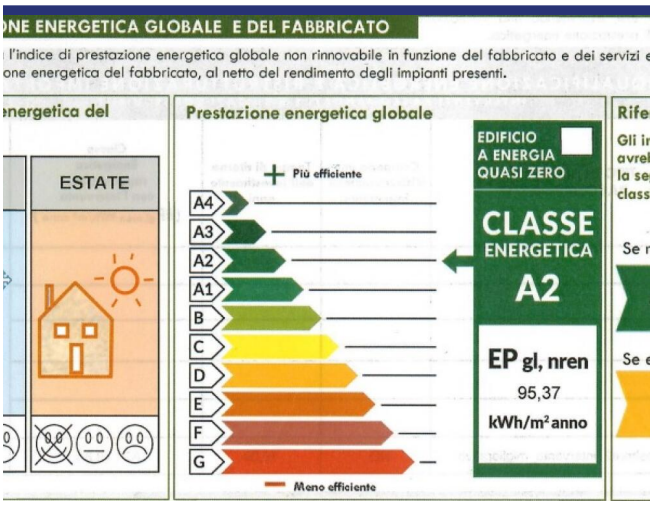

5327 Tremezzina

5327 Tremezzina

- Riferimento: 5327
- Villa/Casale
- Vista lago
- Vista panoramica
- Giardino
- Terrazzo
- Riscaldamento
- Camino
- Aria condizionata
- Garage: Parcheggio
- Piscina: Si
- Prezzo: € 3.050.000
- spazio abitabile: 380 m^2
- Terreno: 1000 m^2
- camere da letto: 5
- Bagni: 6
- Potenziale per l'affitto: Molto bene
- Condizione della proprietà: Molto bene
- Stato: Disponibile

5327 Tremezzina