

Lago di Como

Stazzona

4857: Lussuosa proprietà con vista panoramica.
Prezzo su richiesta



Prestigiosa proprietà sita in posizione di privilegio e panoramica a breve distanza dal lago.

Questa antica residenza signorile sorge su di un promontorio dominante il lago, offrendo un punto di vista spettacolare su tutto il lago e le montagne; è immersa in un fantastico parco perfettamente curato di 6.700 mq, che alterna il prato all' inglese con un bosco di alberi ad alto fusto, al cui interno si inserisce perfettamente anche un secondo patio esterno e un vecchio mulino che attualmente è adibito a piacevole zona barbecue.

L' imponente proprietà di lusso spicca con una superficie interna di 550 mq, disposti su tre livelli, oltre al piano interrato e internamente comprende: un ampio ed elegante ingresso, salotto su 2 livelli , sala da pranzo con accesso al porticato, cucina abitabile con focolare originale, 5 bagni, 4 camere da letto oltre alla suite padronale con bagno e salotto privato, cantina in sasso taverna locale caldaia e legnaia.

Al suo interno, si trovano oggetti e finiture di uniche nel suo genere, dalla scalinata in legno proveniente da una vecchia canonica, ai soffitti a cassettoni originari della Valtellina alla sala interamente rivestita in legno proveniente da un castello, alle vetrate decorate e la cantina in sasso a vista.

A completare la splendida proprietà troviamo anche una graziosa dépendance in pietra di 50 mq composta da soggiorno, cottura, camera, bagno e terrazzo che può essere adibita a casa custode o per gli ospiti e un autorimessa per due auto.

Accessori: Bagno Handicap, Camino, Cassaforte, Cancelli Elettrici, Doppi Vetri, Impianto Satellitare, Lavanderia, Porta Blindata, Portineria/Custode, Ripostiglio, Video Citofono

Soluzione esclusiva e di lusso.





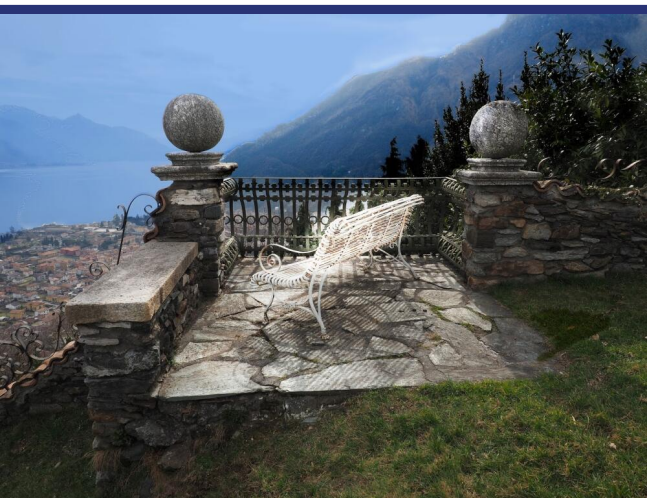
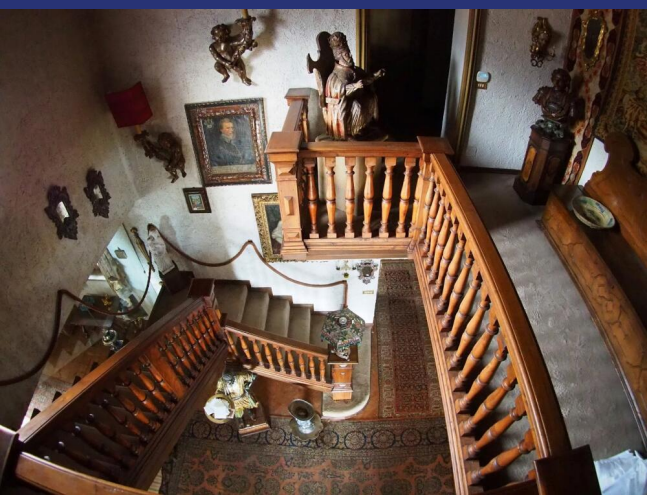







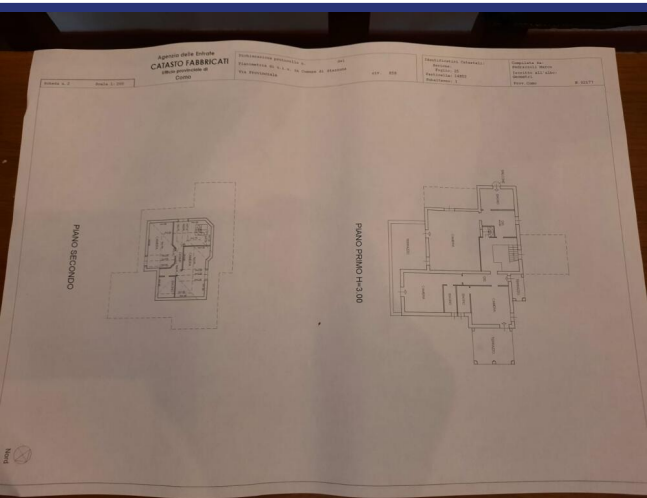
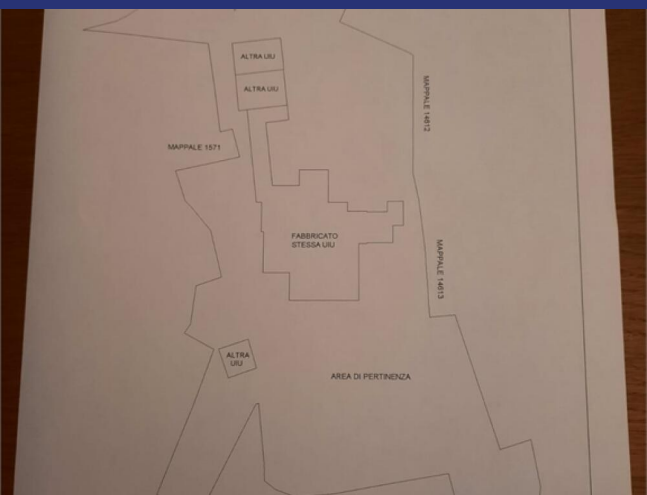

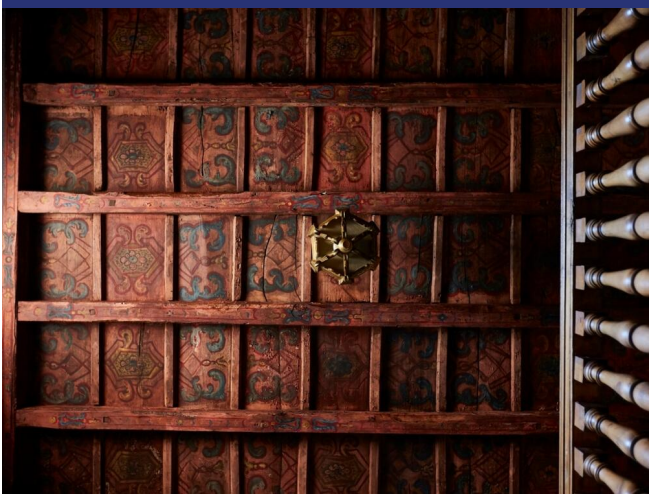
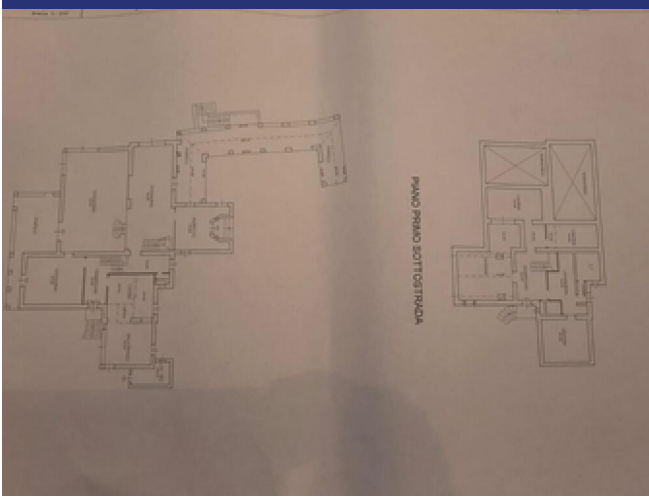

4857 Stazzona

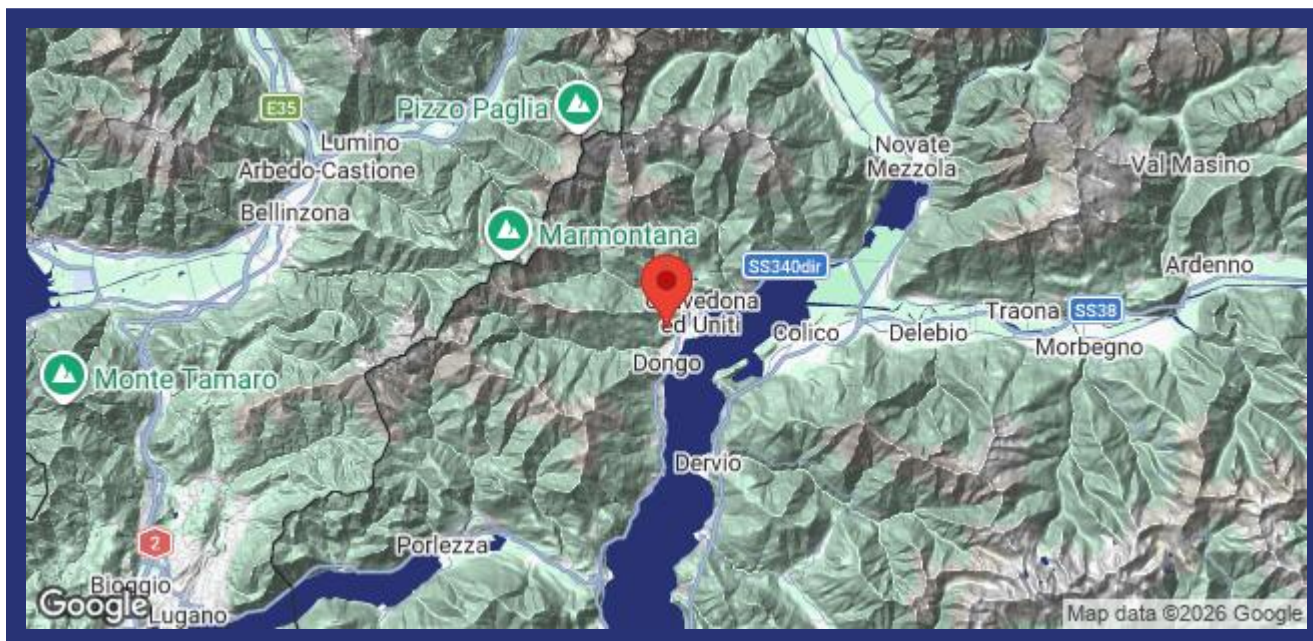

- Riferimento: 4857
- Villa/Casale
- Vista lago
- Vista panoramica
- Giardino
- Terrazzo
- Riscaldamento
- Camino
- Garage: Si
- Guesthouse: Si
- Prezzo su richiesta
- spazio abitabile: 550 m²
- Terreno: 6700 m²
- camere da letto: 5
- Bagni: 5
- Potenziale per l'affitto: Bene
- Condizione della proprietà: Bene
- Stato: Disponibile

