Lago di Como

San Siro

5823: Lago di Como, San Siro - Appartamento con terrazzo e vista lago
Prezzo: € 235.000

Bellissimo appartamento situato in una casa di sole quattro unità in posizione leggermente collinare con ottima esposizione solare e vista lago mozzafiato.

Posto al piano rialzato, vanta due ampi terrazzi ben piantumati, un giardinetto privato con irrigazione automatica e una zona barbecue il tutto con vista lago.

L'appartamento, con accesso privato ed indipendente dalle altre unità dell'edificio, comprende al piano rialzato la zona giorno con cucina a vista, camera matrimoniale e bagno. Sia la zona giorno che la zona notte accedono agli ampi spazi esterni dedicati.
Il piano sottostante, collegato internamente da una comoda scala interna in legno, ospita una bella ed ampia sala hobby/taverna con camino.

L'intero edificio è stato completamente tinteggiato di fresco nel giugno 2022.

Accessori: Canna fumaria, Canna fumaria, Doppi vetri, Doppio ingresso, Impianto satellitare, Ingresso indipendente, Tavolini da esterno

L'immobile viene venduto comprensivo di un posto auto scoperto, completo di arredo e pronto da abitare, per € 235.000

Possibilità di aggiungere un ampio garage situato a circa quaranta metri dal complesso per soli € 20.000

Soluzione ideale da utilizzare anche come investimento.

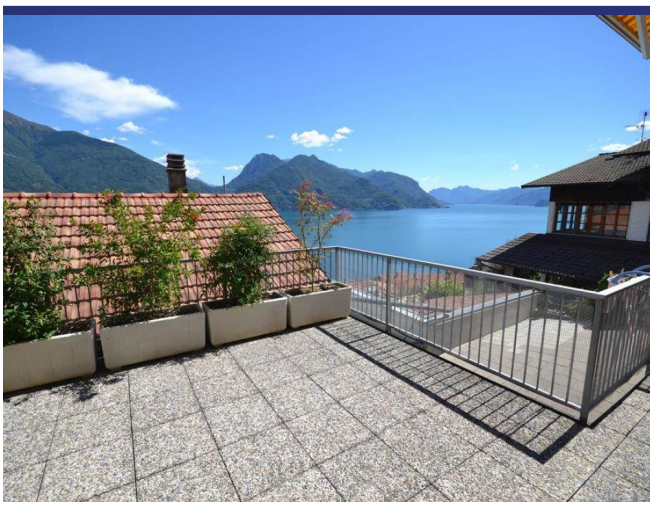

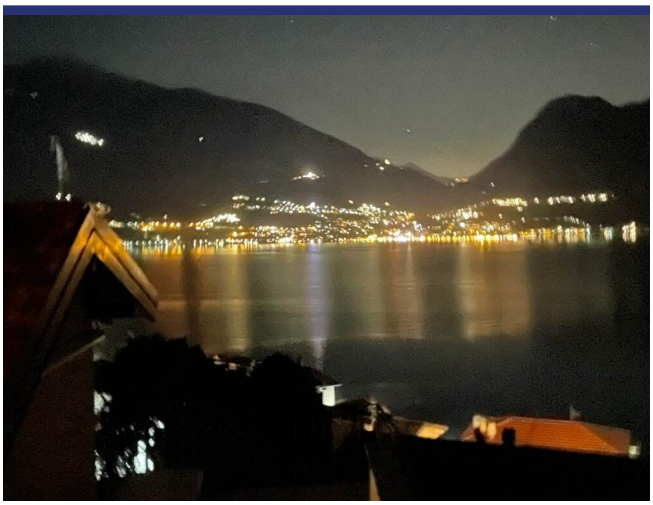

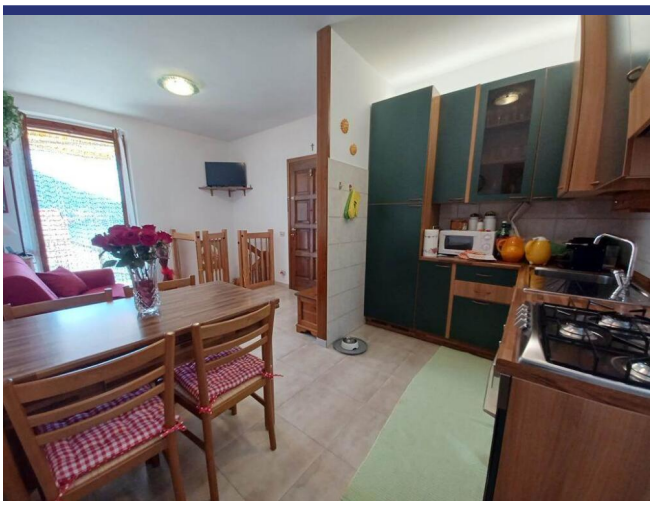

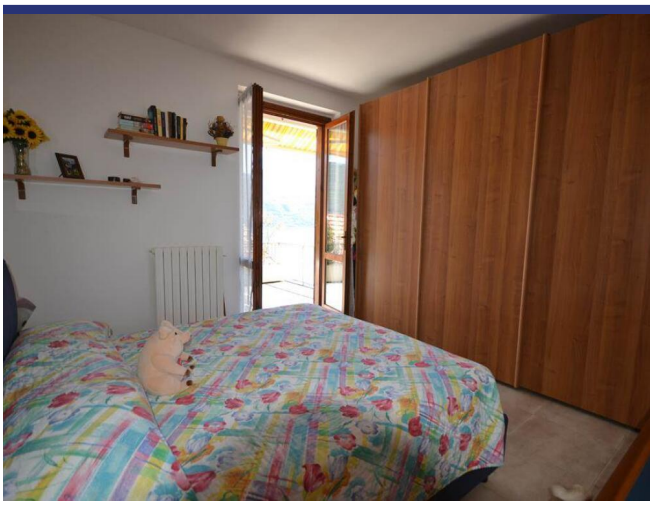

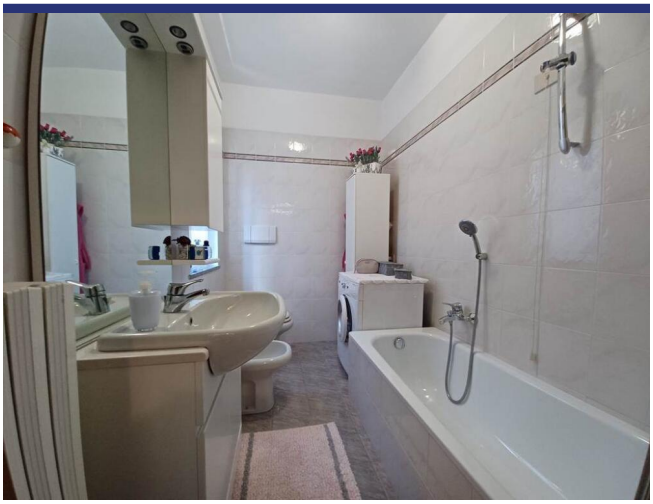

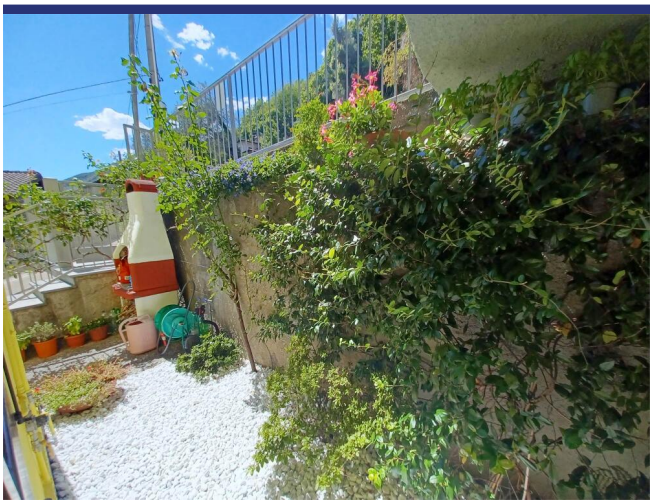

5823 San Siro

- Riferimento: 5823
- Apartemento/In borgo
- Vista lago
- Vista panoramica
- 1 km dal lago
- 1 km dal paese
- Giardino
- Terrazzo
- Riscaldamento
- Camino
- Garage: Parcheggio
- Prezzo: € 235.000

- spazio abitabile: 75 m^2
- Terreno: 45 m^2
- camere da letto: 1
- Bagni: 1
- Potenziale per l'affitto: Molto bene
- Condizione della proprietà: Bene
- Stato: Venduto