Lago di Como

Plesio

6228: Lago di Como, PLesio - Casa caratteristica indipendente con vista spettacolare e giardino
Prezzo: € 440.000

6228 Plesio

Scopri questa splendida casa indipendente in vendita nel pittoresco comune di Plesio, a soli 10 minuti da Menaggio, una soluzione immobiliare di grande prestigio ideale per chi cerca tranquillità, privacy e panorami mozzafiato sul Lago di Como. Questa proprietà rappresenta un investimento perfetto per chi desidera vivere immerso nella natura con una vista impareggiabile su Bellagio, le montagne e il lago.

Caratteristiche principali della casa indipendente con vista lago e giardino:

Posizione privilegiata e riservata: Situata in una zona soleggiata e tranquilla, questa casa offre un panorama unico sul Lago di Como e sulle montagne circostanti, ideale per apprezzare momenti di relax e privacy.

Accesso e ampi spazi esterni: Si accede tramite un viale privato che attraversa l'ampio giardino pianeggiante, perfetto per attività all'aperto, barbecue e momenti di convivialità. L'ingresso principale si trova al livello strada, con autorimessa e cantine/ripostigli al piano seminterrato.

Distribuzione su due livelli:

Piano terra: spazioso soggiorno con camino e accesso diretto al portico e alla terrazza, cucina a vista con zona sopraelevata, camera matrimoniale e bagno. La zona giorno è ideale per accogliere amici e familiari, con ampie vetrate che affacciano sul paesaggio.

Piano seminterrato: cantina, ed un bagno di servizio

Terrazza panoramica: permette di vivere all'aperto in totale privacy, offrendo una vista spettacolare sul lago, le montagne e Bellagio. È il luogo perfetto per cene all'aperto o semplicemente per godersi il panorama.

Perché scegliere questa casa indipendente:

- Breve distanza da Menaggio e dalle principali attrazioni del Lago di Como
- Spazi interni ottimamente distribuiti e facilmente personalizzabili
- Giardino ampio e pianeggiante, ideale per attività ricreative e relax
- Vista lago e montagne di rara bellezza, perfetta per gli amanti della natura e del paesaggio

Se desideri vivere in una casa indipendente con vista lago, giardino e privacy, questa proprietà a Plesio rappresenta un'opportunità da non perdere. Contattaci per ulteriori informazioni e per prenotare una visita.

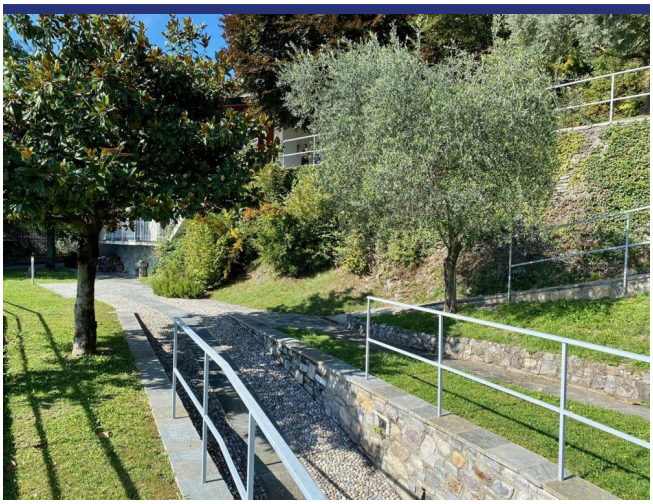

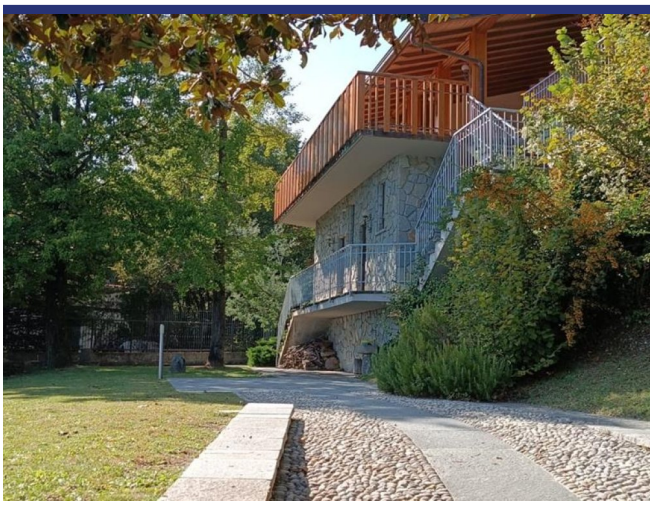

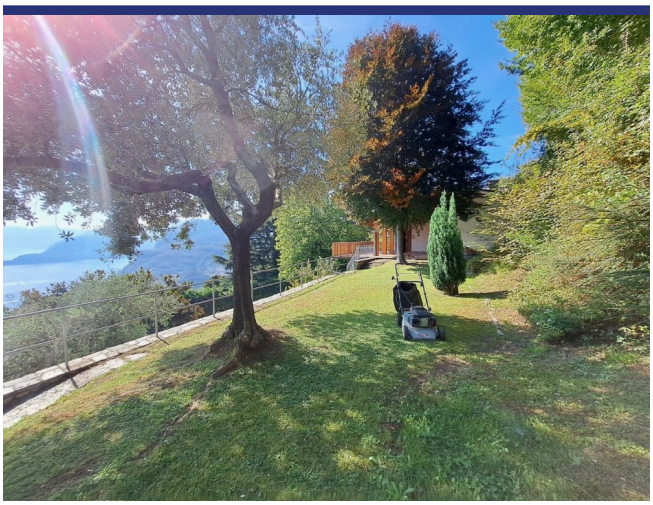

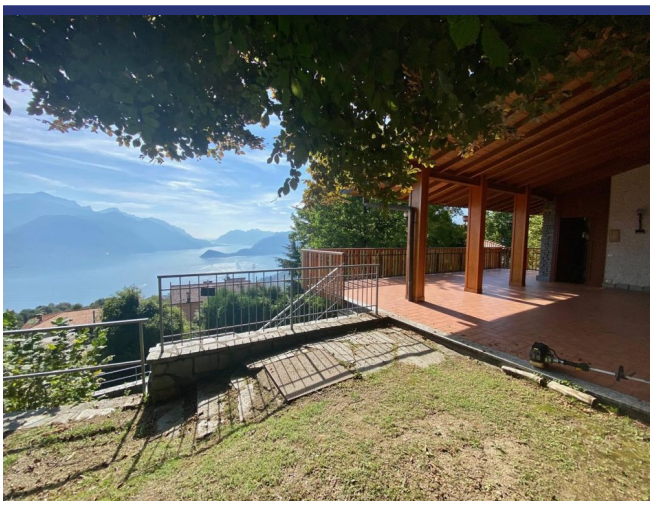

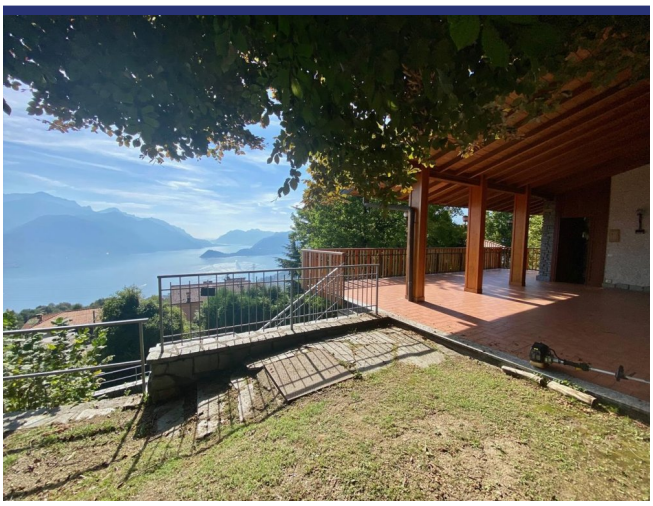

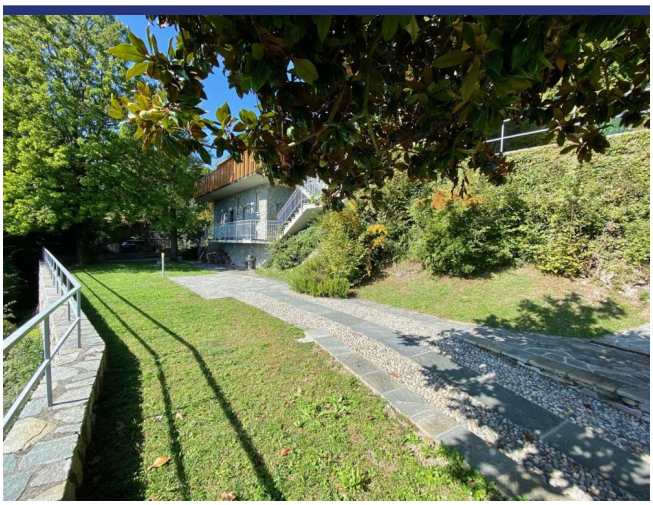

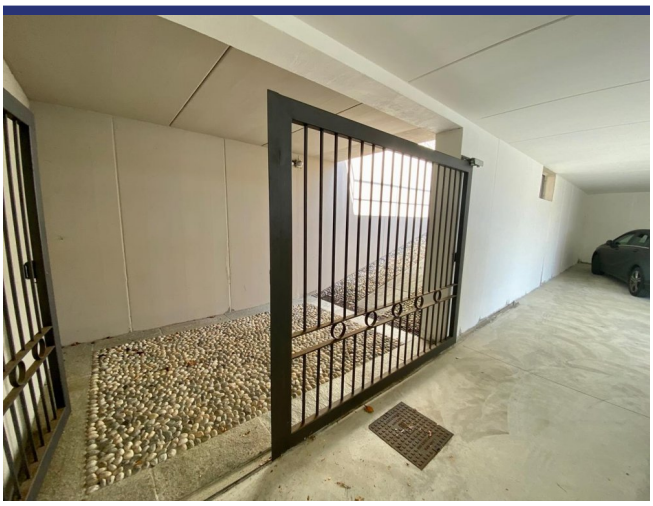

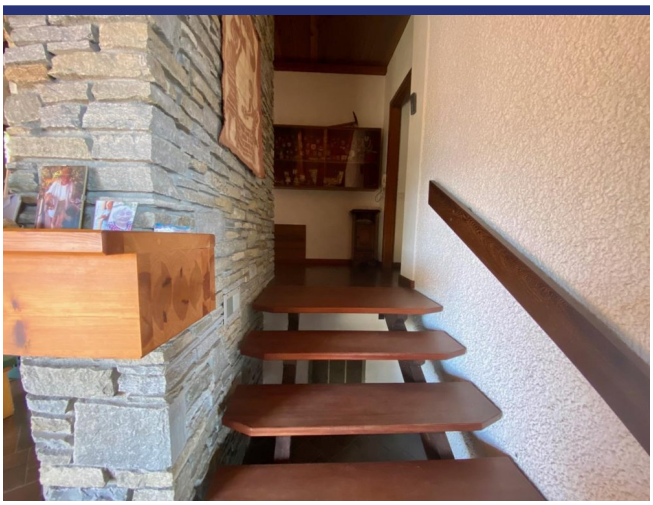

6228 Plesio

- Riferimento: 6228
- Villa/Casale
- Vista lago
- Vista panoramica
- 6 km dal lago
- 1 km dal paese
- Giardino
- Terrazzo
- Camino
- Garage: Si
- Prezzo: € 440.000
- spazio abitabile: 100 m^2
- camere da letto: 1
- Bagni: 1
- Potenziale per l'affitto: Bene
- Condizione della proprietà: Bene
- Stato: Disponibile

6228 Plesio