

# Lago di Como

## Pianello del Lario

5850: Pianello del Lario - Villa indipendente con giardino e vista lago mozzafiato!  
Prezzo: € 948.000



## 5850 Pianello del Lario

In posizione dominante, a circa 2 km dal lago, bellissima villa indipendente circondata da 2.500 mq di terreno con vista lago stupenda.

Di ampia metratura e disposta su due livelli abitativi comprende al piano rialzato ingresso, salone con ampia vetrata affacciata sul lago, cucina abitabile con accesso all'ampio terrazzo che percorre tutta la facciata, 3 ampie camere da letto, 2 bagni e locale termico.

Il piano terra si trova allo stato rustico e prevede la possibilità di realizzare una seconda unità abitativa con ingresso indipendente e così composta: ingresso, soggiorno, cucina, 2 camere da letto e bagno.

La villa gode di spettacolare vista lago da entrambi i piani e dal giardino, e viene venduta parzialmente arredata.

### ACCESSORI

Camino, Doppi Vetri, Impianto Satellitare, Ingresso indipendente, Porta Blindata

Soluzione unica!

5850 Pianello del Lario

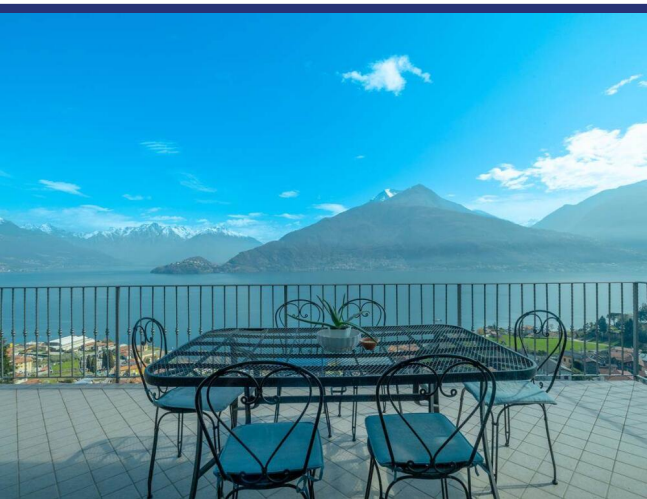
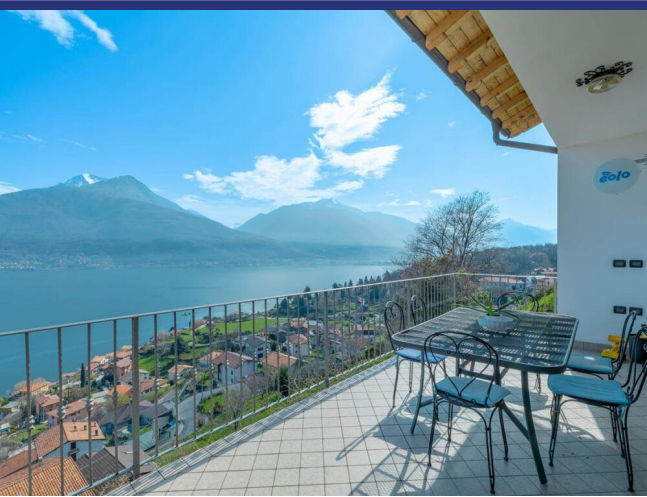

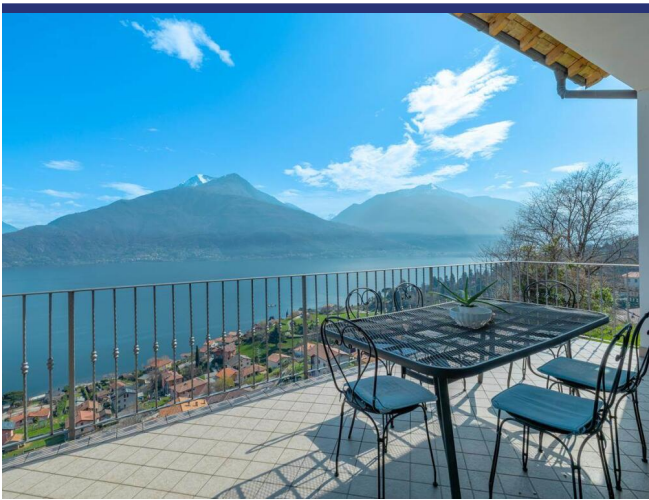
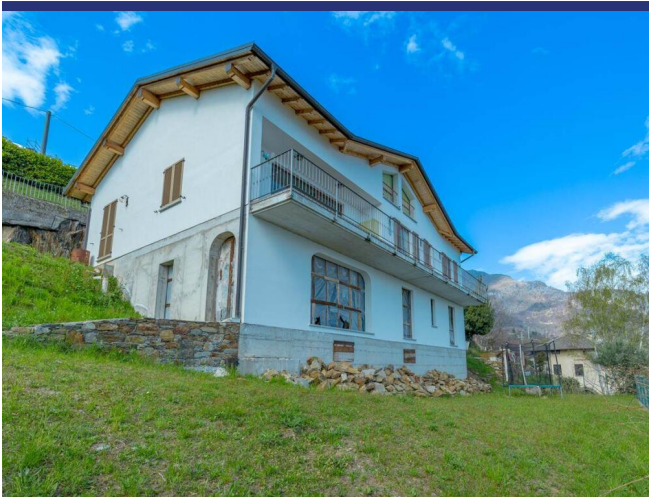
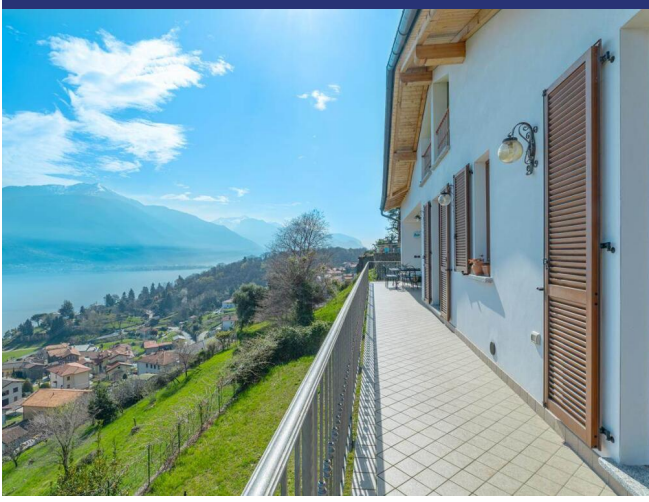

5850 Pianello del Lario

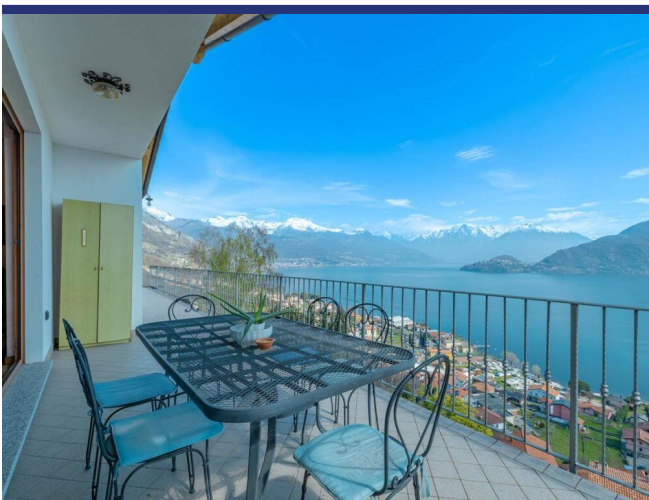

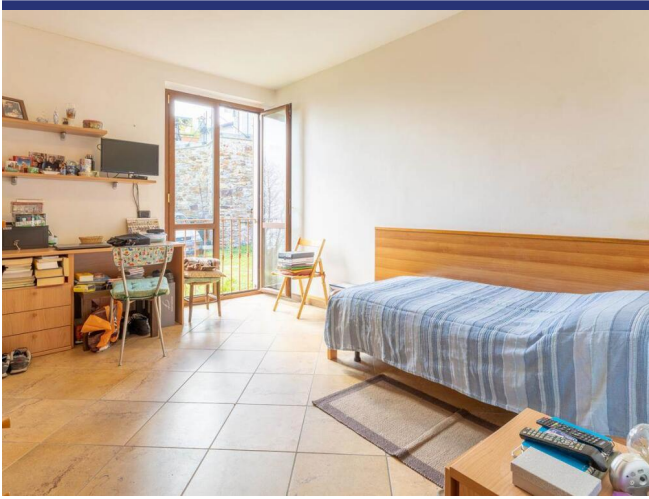
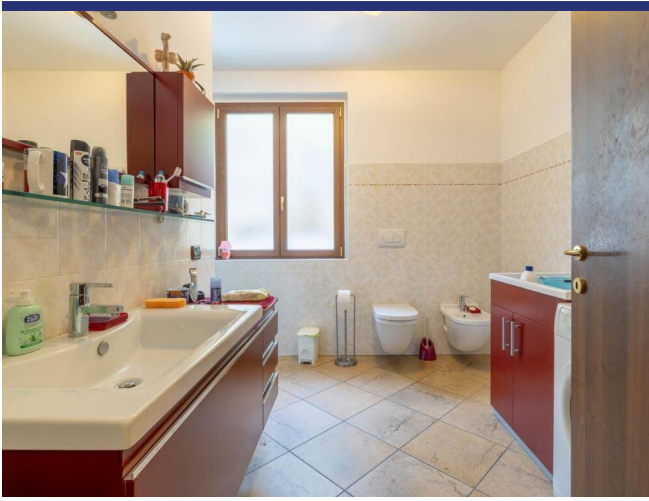
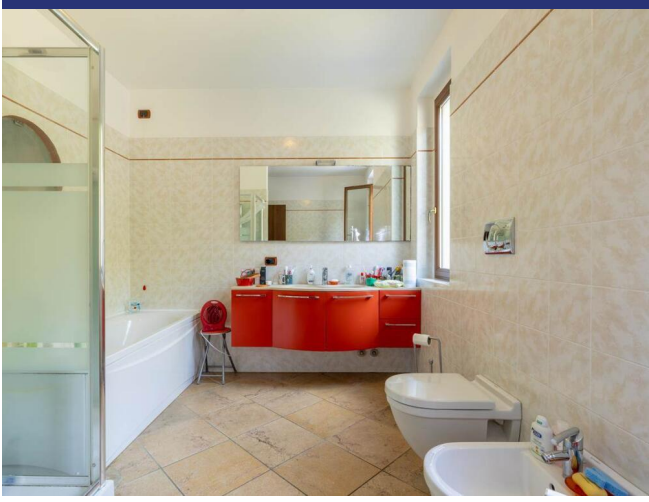



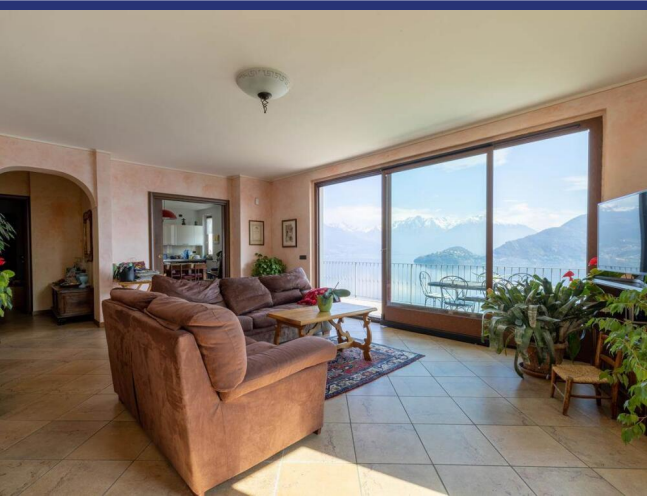
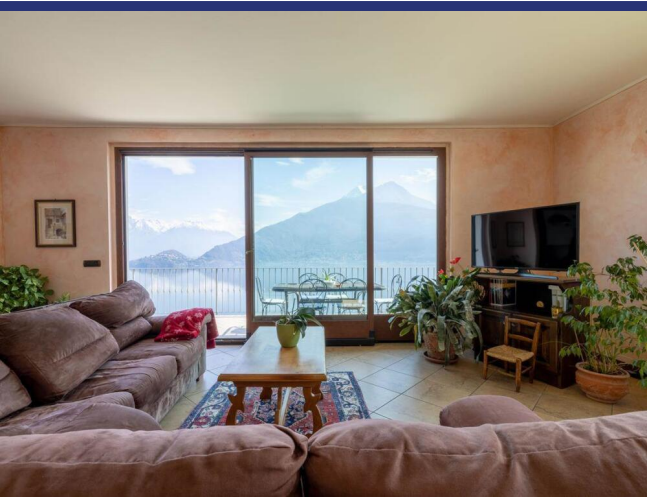
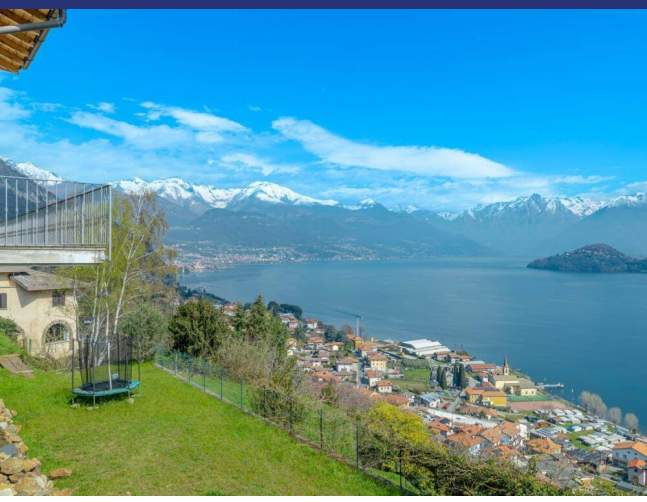

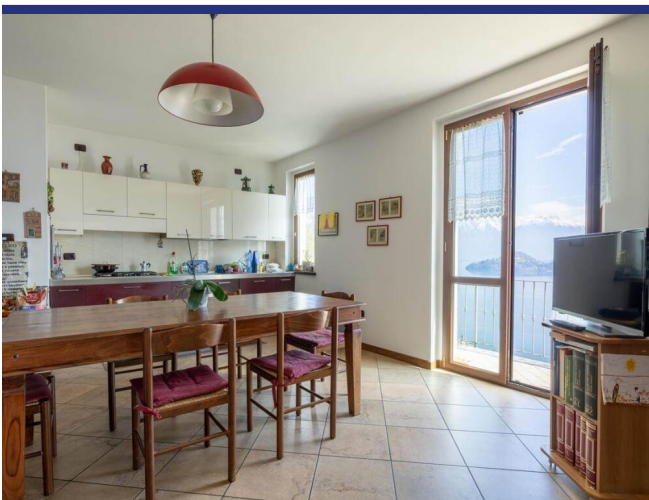
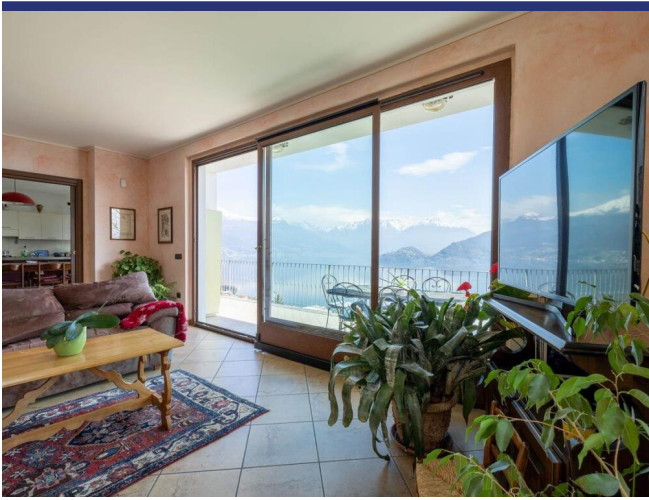

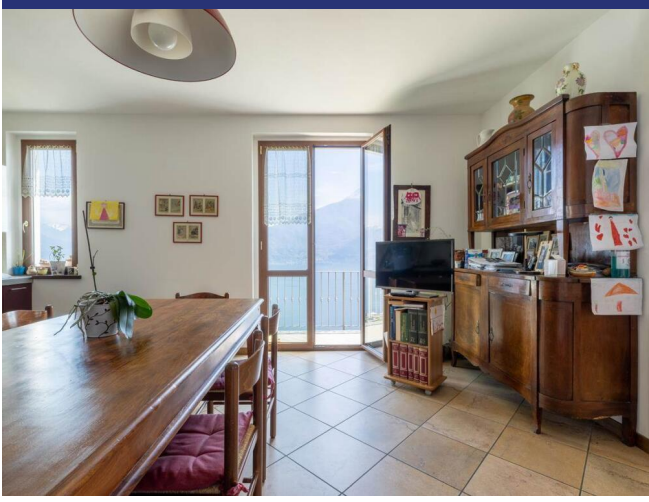

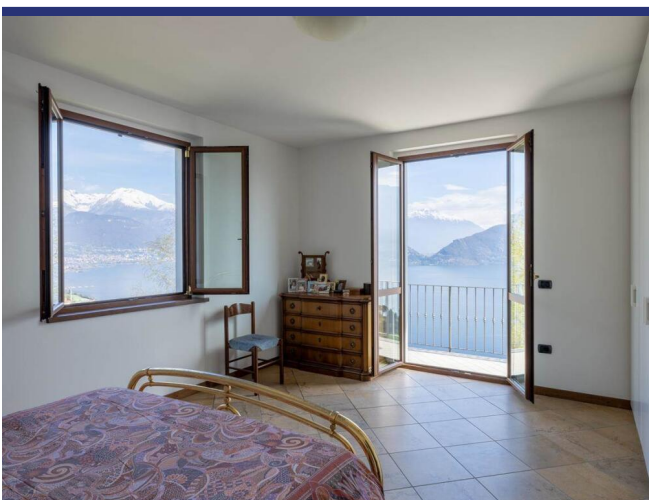

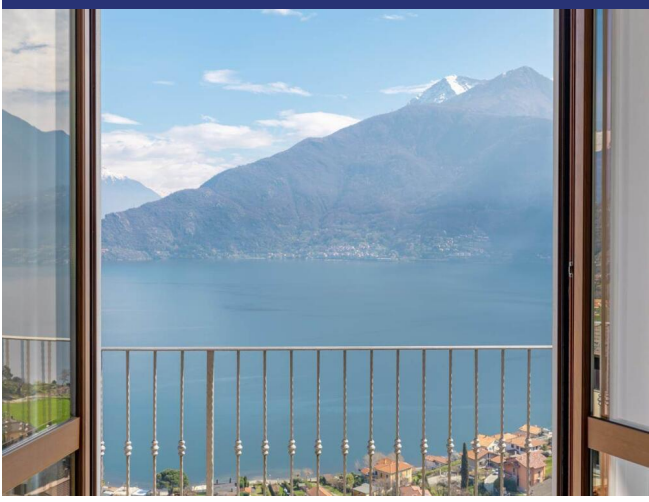

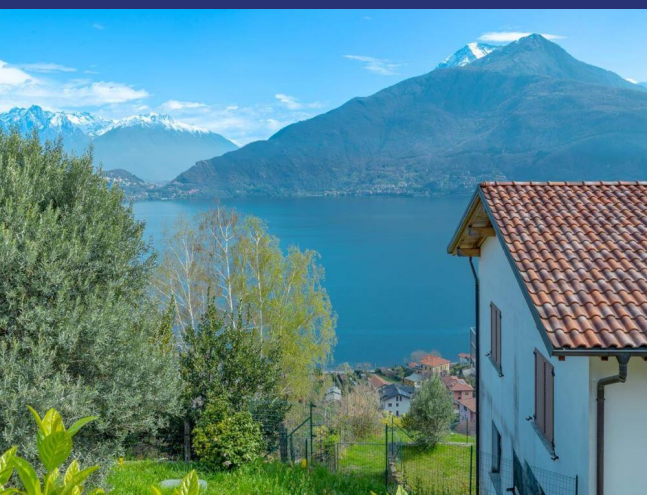

## 5850 Pianello del Lario

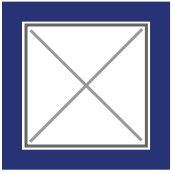

- Riferimento: 5850
- Villa/Casale
- Vista lago
- Vista panoramica
- 2 km dal lago
- 2 km dal paese
- Giardino
- Balcone
- Riscaldamento
- Camino
- Garage: Parcheggio
- Guesthouse: Da realizzare
- Prezzo: € 948.000
- spazio abitabile: 280 m<sup>2</sup>
- Terreno: 2500 m<sup>2</sup>
- camere da letto: 3
- Bagni: 2
- Potenziale per l'affitto: Molto bene
- Condizione della proprietà: Bene
- Stato: Disponibile

