Lago di Como

Menaggio

5898: Menaggio - Stupendo attico fronte lago, con terrazzo e box, in centro paese
Prezzo: € 495.000

5898 Menaggio

Stupendo attico nel cuore di Menaggio, in posizione fronte lago!
Elegante appartamento completo di arredo sito all'ultimo piano di un palazzo recentemente ristrutturato posto all'inizio del lungolago.
L'attico vanta terrazzo con panorama mozzafiato ed internamente comprende: soggiorno con cucina a vista, 2 camere da letto e bagno.

La proprietà comprende una comoda autorimessa a circa 100mt dall'abitazione.

La posizione centrale ed esclusiva di questa proprietà la rendono un ottima soluzione per un sicuro investimento nel tempo.

5898 Menaggio

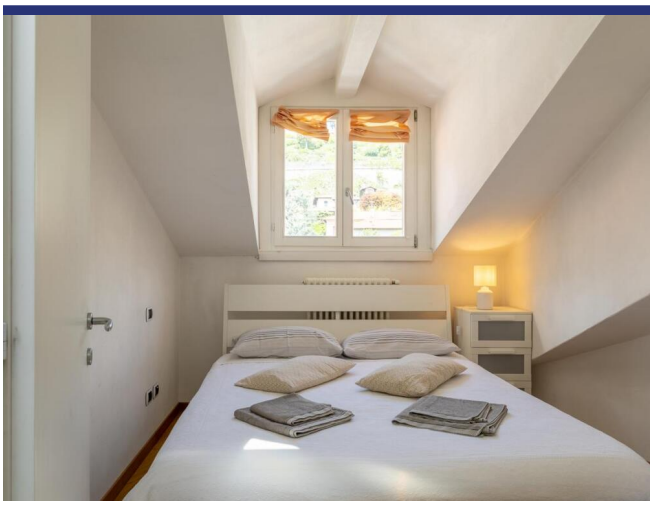

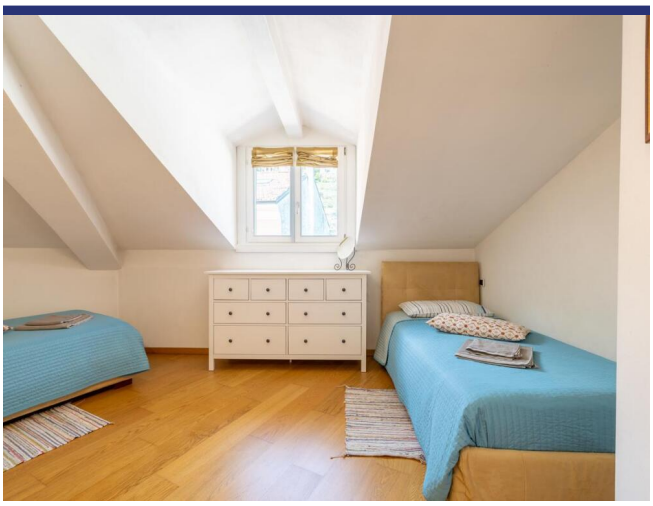

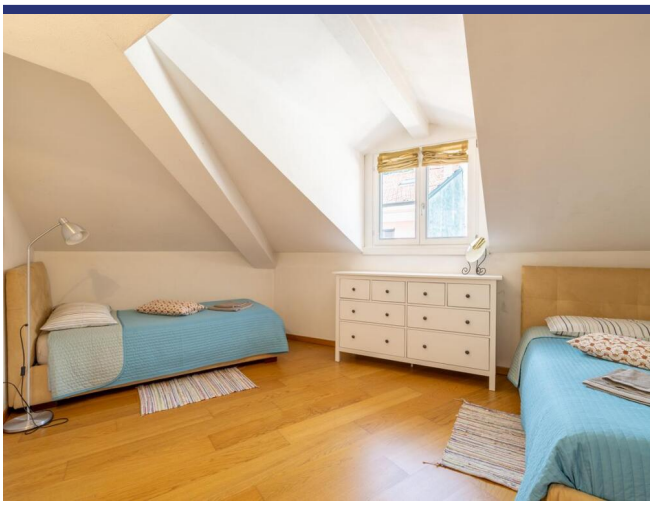

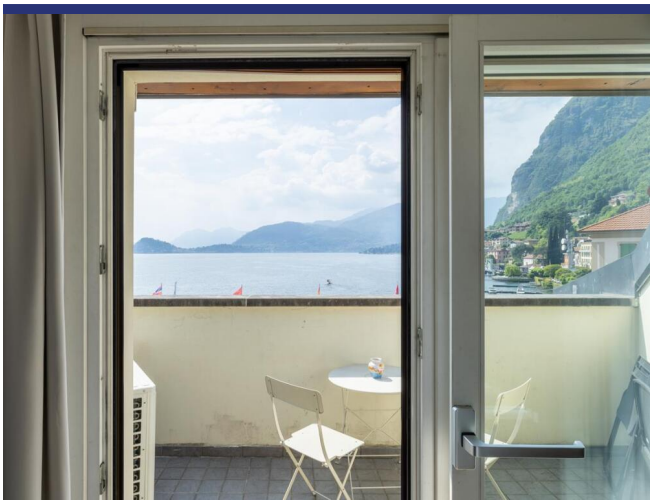

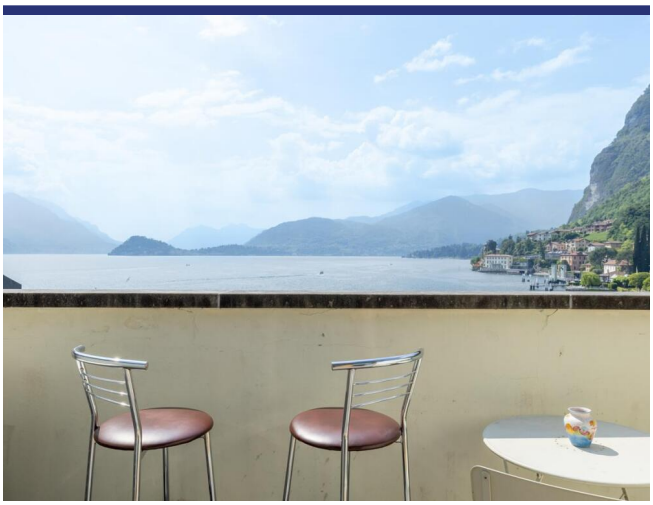

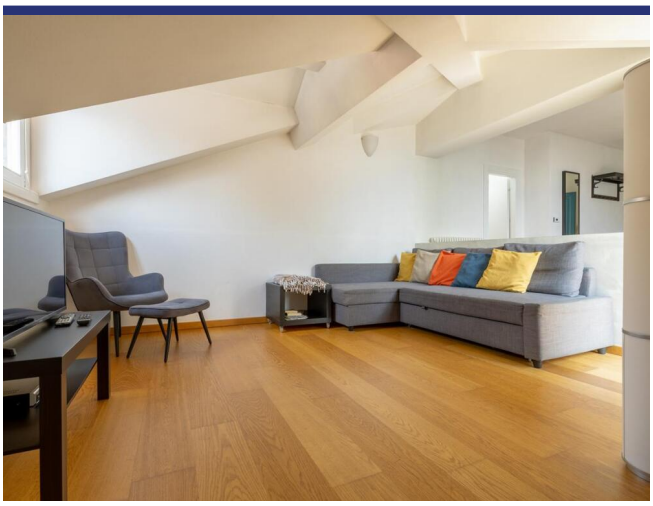

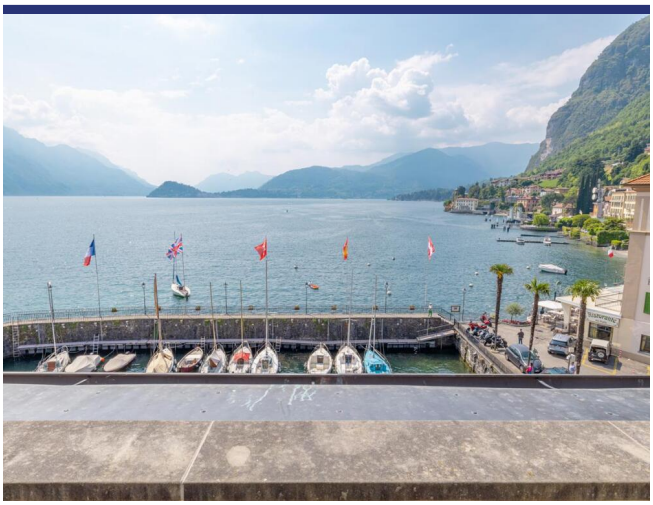

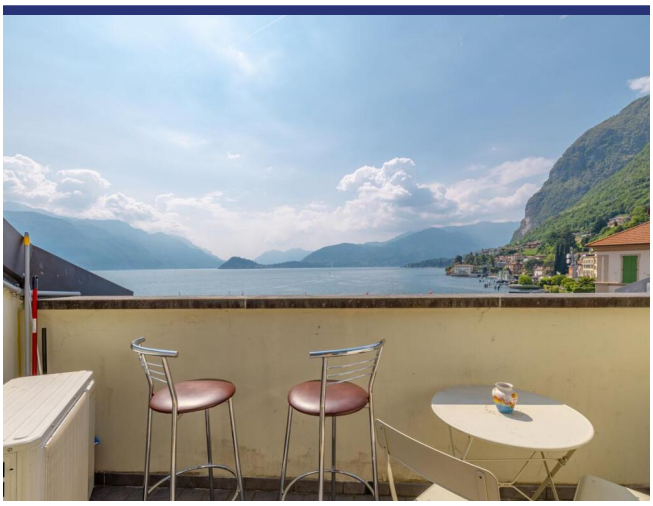

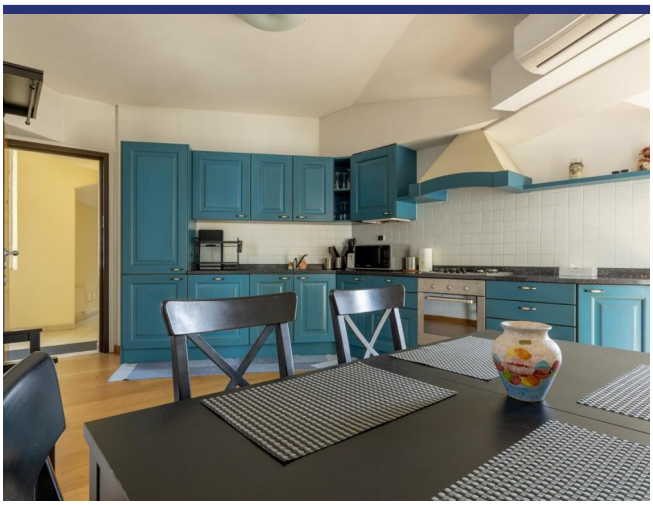

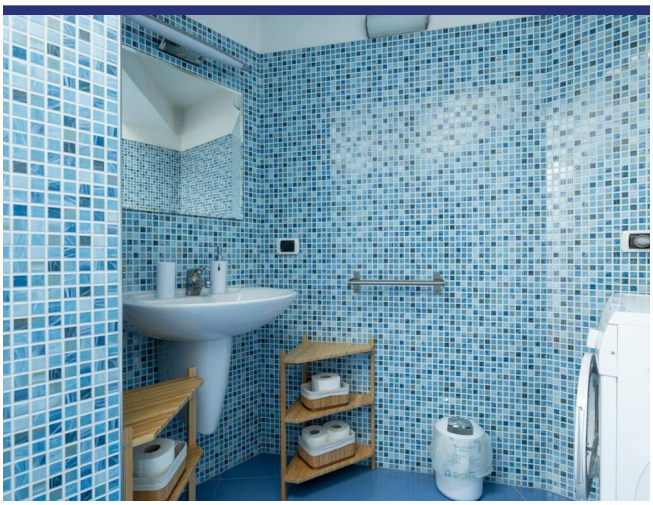

5898 Menaggio

- Riferimento: 5898
- Apartemento/In borgo
- Vista lago
- Vista panoramica
- Terrazzo
- Aria condizionata
- Garage: Si
- Prezzo: € 495.000
- spazio abitabile: 80 m^2
- camere da letto: 2
- Bagni: 1
- Potenziale per l'affitto: Molto bene
- Condizione della proprietà: Bene
- Stato: Disponibile