Lago di Como

Maslianico

6084: Lago di Como, Maslianico - Appartamento con giardino privato
Prezzo: € 307.000

6084 Maslianico

Inaspettatamente in Maslianico a due passi dal confine con la Svizzera , scopriamo un piccolo condominio di proprietà di un unica famiglia , sviluppato su 4 piani e circondato da un magnifico giardino finemente piantato e curato .
L'appartamento che vi proponiamo è situato al secondo piano e consta di un comodo ingresso , sala da pranzo e ampia area living , due camere da letto matrimoniali, cucina abitabile con bellissimo camino , due bagni e due ripostigli.
L'appartamento gode di ampia e piacevole vista sul giardino circostante e di una tranquillità assoluta .
Da notare la cura dei dettagli e dell'arredamento ; tutti gli armadi sono stati studiati e costruiti su misura .
Un posto auto è pertinenziato all'appartamento e nell'ampio giardino c'è la possibilità di entrare con almeno altre due auto o di creare un terrazzamento a fianco del suddetto per crearne un secondo .

Il Prezzo totale è compresivo di mobilio e posto auto .

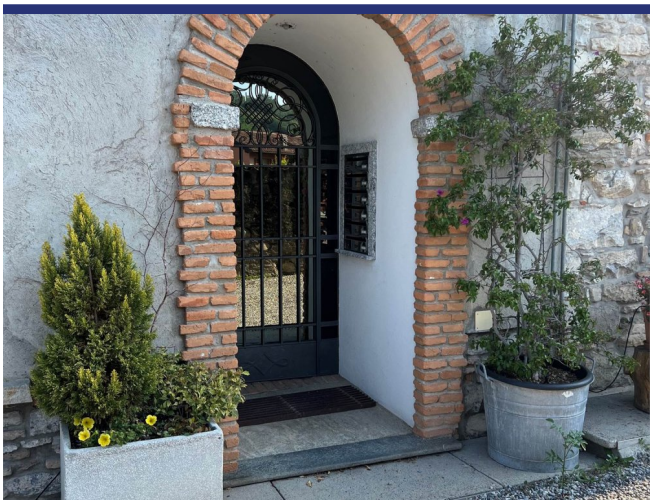

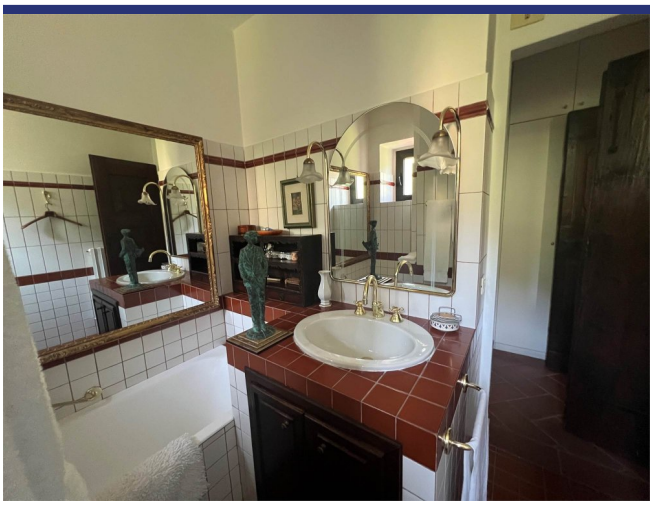

6084 Maslianico

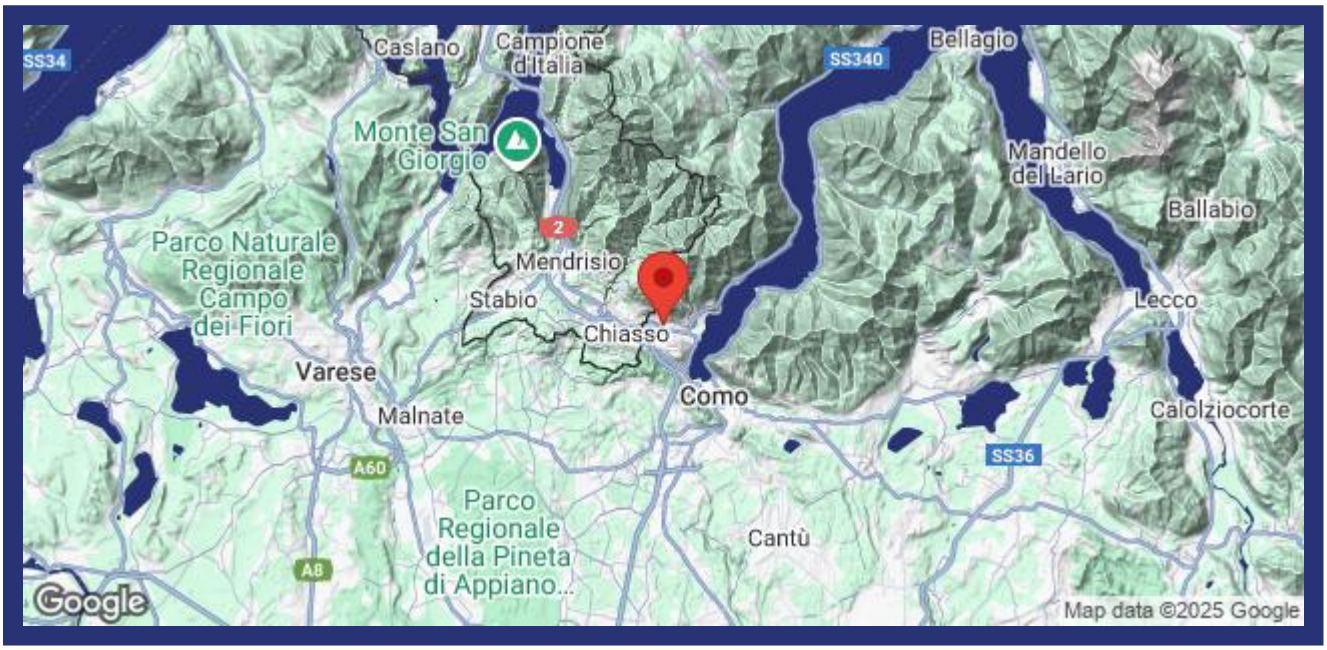

- Riferimento: 6084
- Apartemento/In borgo
- 2 km dal lago
- Giardino
- Riscaldamento
- Camino
- Garage: Parcheggio
- Prezzo: € 307.000
- spazio abitabile: 131 m^2
- Terreno: 450 m^2
- camere da letto: 2
- Bagni: 2
- Potenziale per l'affitto: Bene
- Condizione della proprietà: Bene
- Stato: Disponibile

6084 Maslianico