Lago di Como

Gravedona ed Uniti

5140: Gravedona ed Uniti, villa con vista lago e giardino.
Prezzo su richiesta

Ubicata su di un poggio con vista lago spettacolare, magnifica villa indipendente disposta su tre livelli di circa 320 mq e circondata da 300 mq di giardino ben curato.
Attualmente la villa è composta da 2 appartamenti con ingressi separati ma con possibilità di collegarli internamente.

Il piano interrato di circa 120 mq è composto da un'ampia autorimessa, locale caldaia, lavanderia e cantina.

* Appartamento a piano terra di 100 mq: ingresso, soggiorno con camino, due camere da letto, due bagni, doppio terrazzo e accesso diretto al giardino.

* Appartamento a piano primo: soggiorno con accesso diretto al terrazzo, cucina abitabile, due camere da letto, bagno e un ampio terrazzo di 20 mq.

L'immobile viene venduto completamente arredato!
Vista lago spettacolare.

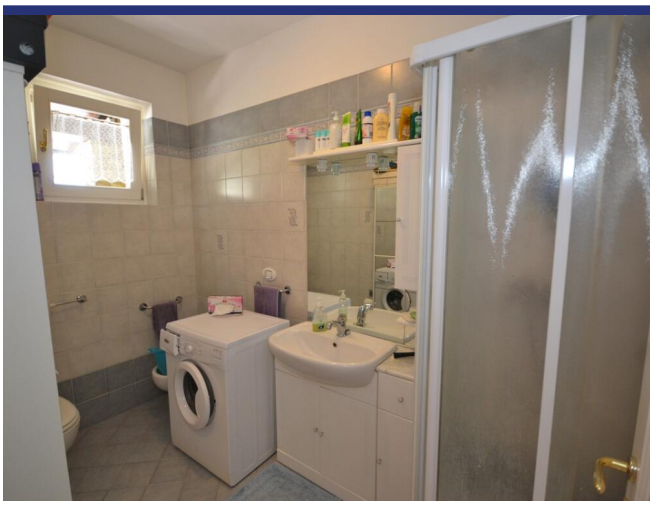

5140 Gravedona ed Uniti

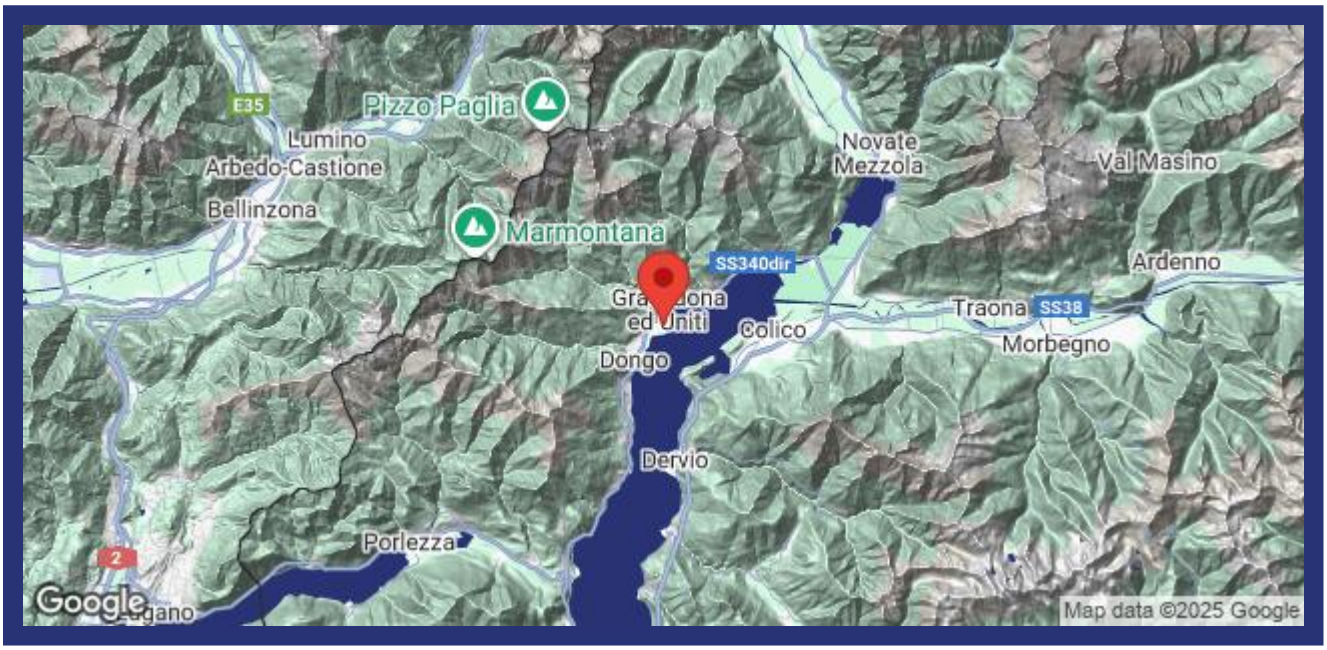

- Riferimento: 5140
- Villa/Casale
- Vista lago
- Vista panoramica
- 11 km dal lago
- Giardino
- Terrazzo
- Balcone
- Riscaldamento
- Camino
- Garage: Si
- Guesthouse: Si
- Prezzo su richiesta
- spazio abitabile: 320 m^2
- Terreno: 300 m^2
- camere da letto: 4
- Bagni: 3
- Potenziale per l'affitto: Bene
- Condizione della proprietà: Molto bene
- Stato: Disponibile

5140 Gravedona ed Uniti