Lago di Como

Dongo

5615: Dongo - Porzione di casa in centro paese
Prezzo: € 150.000

Il piano rialzato comprende la zona giorno composta da ampio soggiorno, cucina abitabile e bagno. La scala in legno collega la zona giorno con il piano superiore che ospita la zona notte con 2 camere da letto, di cui una con vista lago, ed il bagno.

Il piano terra, con accesso indipendente, comprende due locali con possibilità di realizzare un piccolo appartamento indipendente che si presta per la messa a reddito.

Nel piano sottostante si trova un piccolo cortile di proprietà e una bellissima cantina a volta.

Possibilità di acquistare un garage a 150 m dalla proprietà.

l'immobile viene venduto completo di arredo.

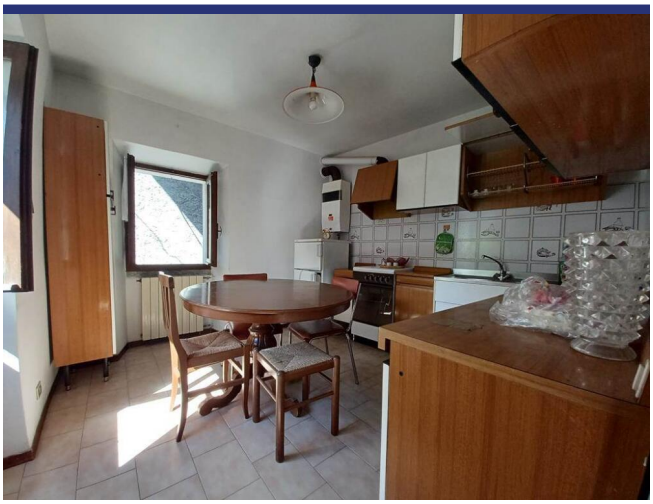

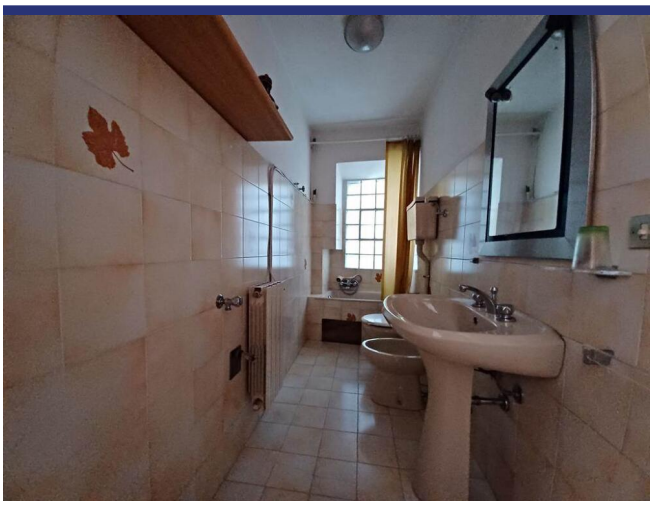

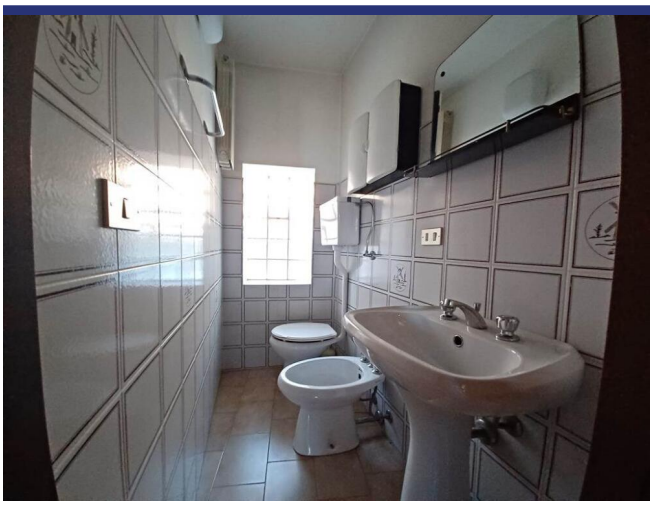

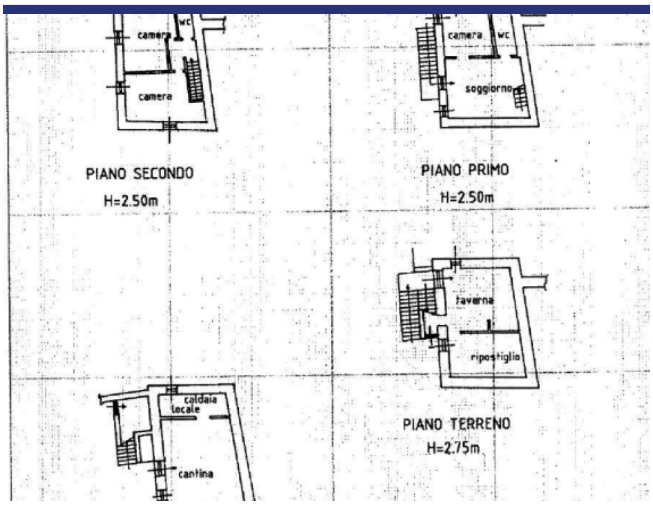
camera
wc
camera
PIANO SECONDO
H=2.50m
camera
wc
soggiorno
PIANO PRIMO
H=2.50m
taverna
ripostiglio
caldaia
locale
cantina
PIANO TERRENO
H=2.75m

5615 Dongo

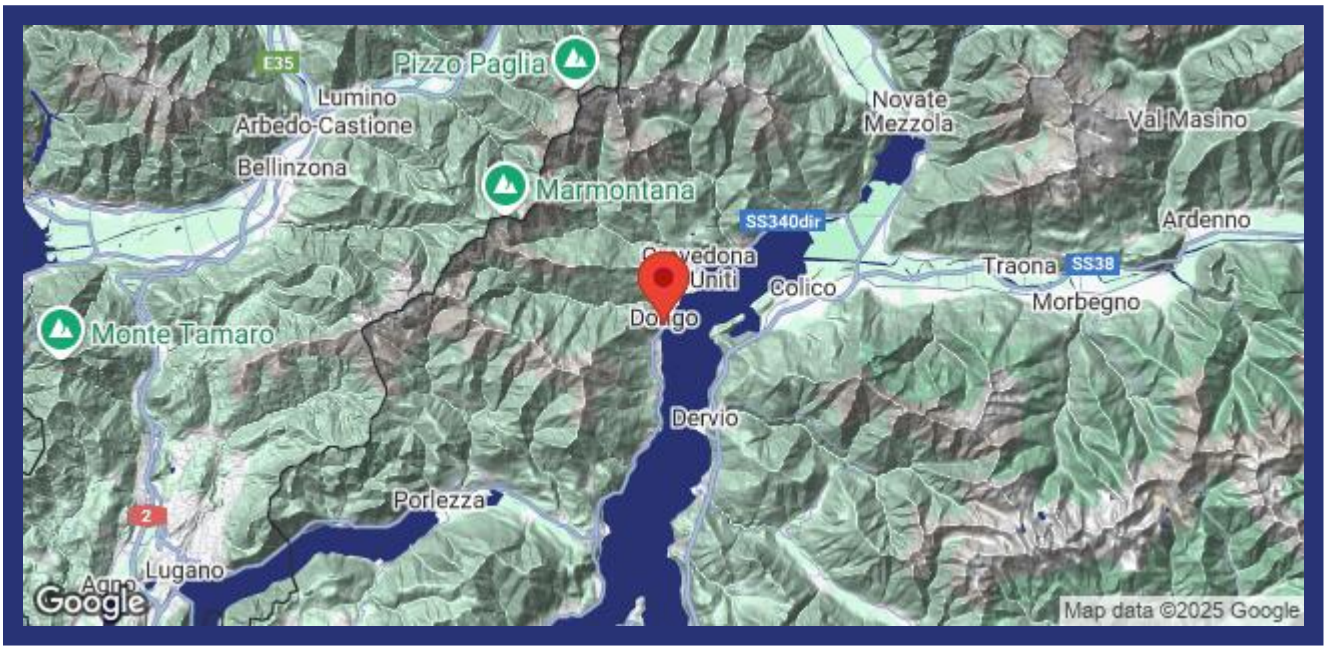

- Riferimento: 5615
- Townhouse
- 0.7 km dal lago
- Balcone
- Guesthouse: Da realizzare
- Prezzo: € 150.000
- spazio abitabile: 100 m^2
- camere da letto: 2
- Bagni: 2
- Potenziale per l'affitto: Bene dopo il restauro
- Condizione della proprietà: In parte da ristrutturare
- Stato: Temporaneamente non in vendita