Abruzzo

Morro D'Oro

5727: Casa il Picchio a Morro d'Oro, in Abruzzo, è un ex casale con 10 camere e 13 bagni, una zona ristorante, una piscina e 19.000 mq di terreno.
Prezzo: € 630.000

Se stai cercando un luogo tranquillo e appartato in cui vivere, circondato dalla natura e dalla bellezza, potrebbe interessarti questa meravigliosa casa di campagna in vendita a Morro d'Oro in Abruzzo. Casa il Picchio era in origine un antico casale che è stato accuratamente ristrutturato nel rispetto delle caratteristiche e dei materiali originali, ma anche con standard e comfort moderni. Dispone di 10 camere e 13 bagni, una zona ristorante, una piscina e 19000 mq di terreno.

Il casale attualmente funziona come casa di campagna. Al primo piano è composto da ingresso, 4 monolocali da 4 posti letto ciascuno con angolo cottura e bagno, tre camere matrimoniali con bagno e terrazzo. Al piano terra si trova un'ampia zona ristorante su due livelli, uno studio e un bagno con due wc separati, un monolocale con 4 posti letto e bagno, e due camere con bagno. La zona ristorante è collegata alla cucina e ai suoi servizi (ripostiglio e bagno). Sono inoltre presenti una cantina ed un locale tecnico al piano terra.

All'esterno si trova una bellissima piscina di circa 70 mq, immersa tra piante ornamentali, ulivi e alberi da frutto. Completa la proprietà un terreno di circa 19.000 mq, adatto al glamping. Il casale vanta materiali di pregio per la pavimentazione e l'edificio in generale, oltre a dettagli e mobili ricercati che evocano lo stile delle eleganti cascine dei primi del Novecento.

Si tratta di una grande opportunità di investimento, per chi vuole proseguire l'attività esistente o per chi vuole farne la propria casa. Questo è un luogo dove assaporare il valore del vivere lento e del silenzio, dove immergersi nel paesaggio.

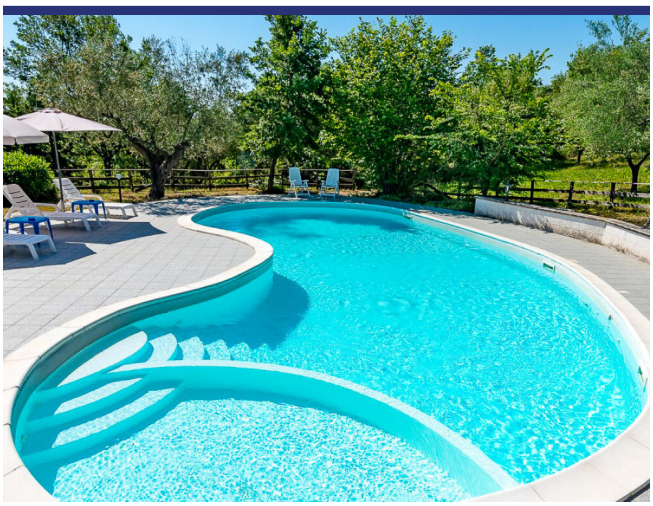

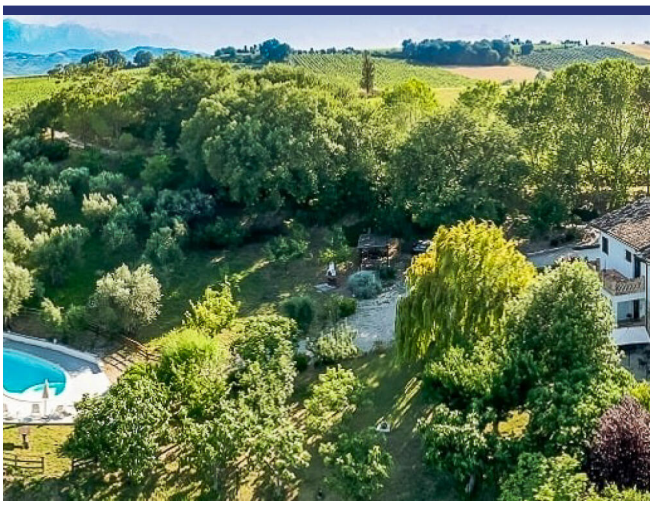

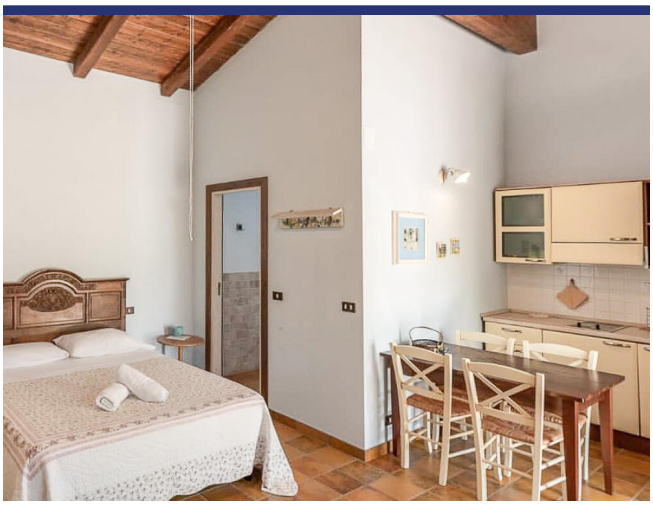

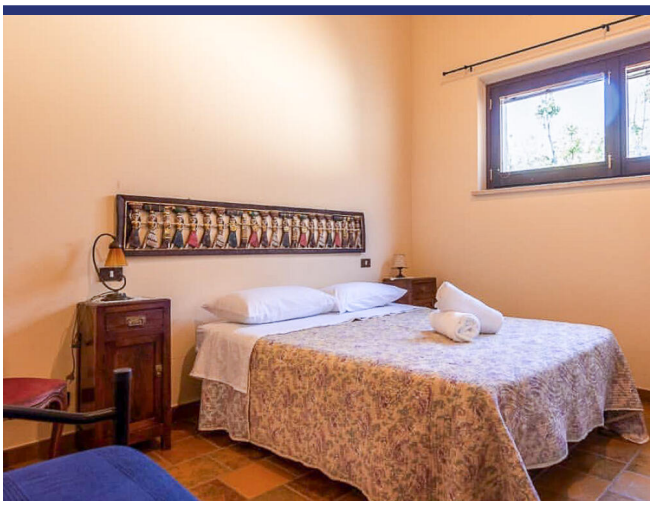

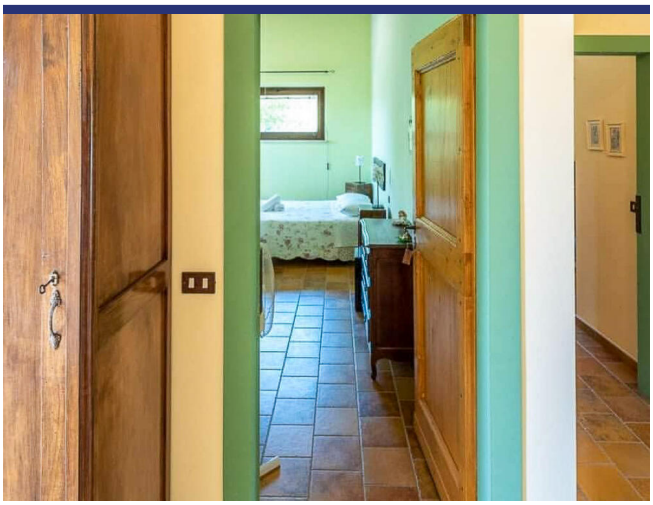

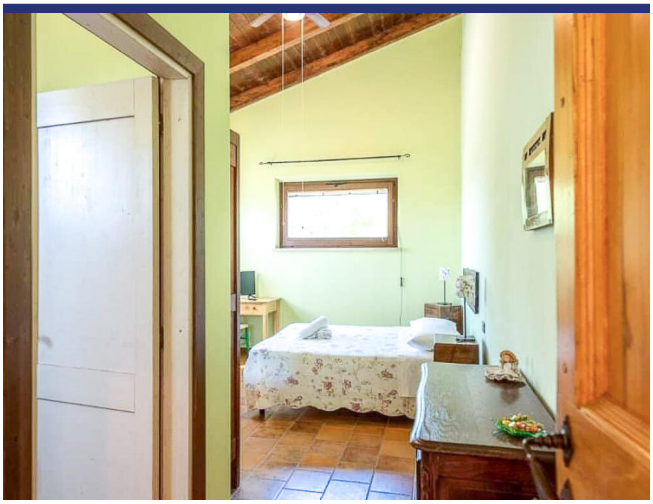

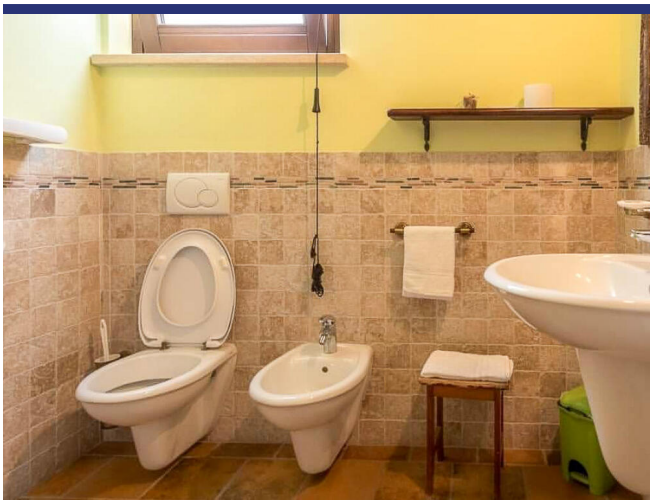

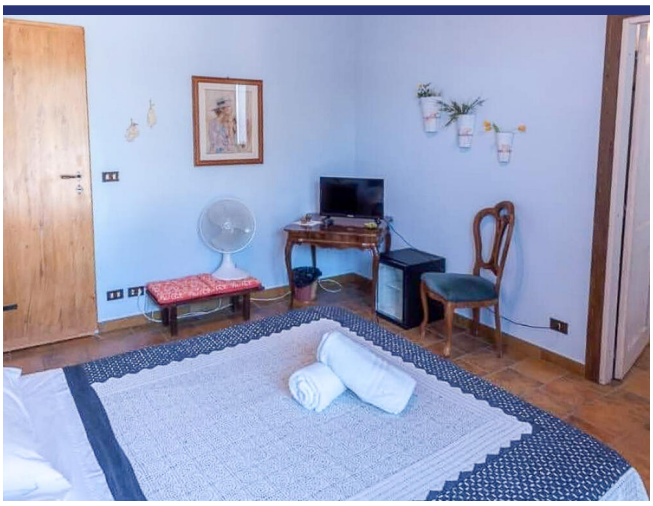

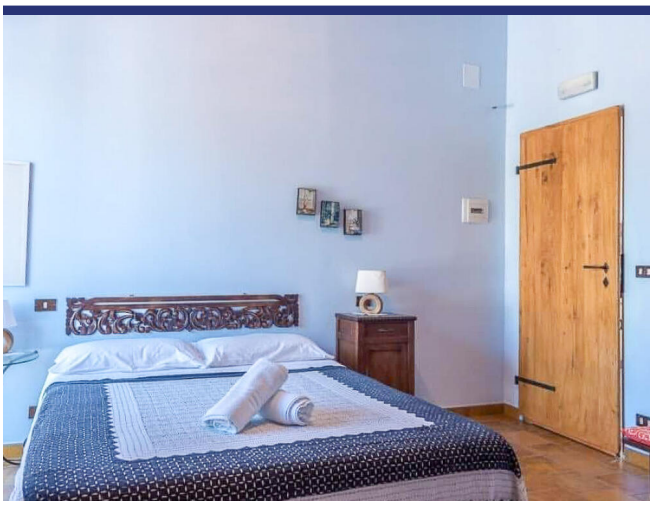

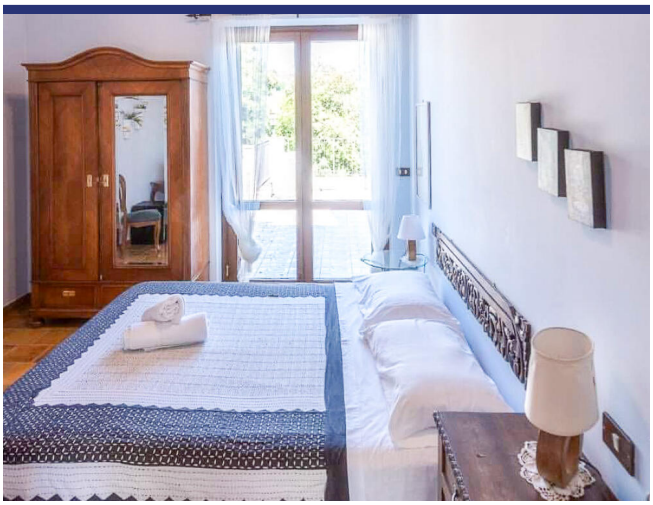

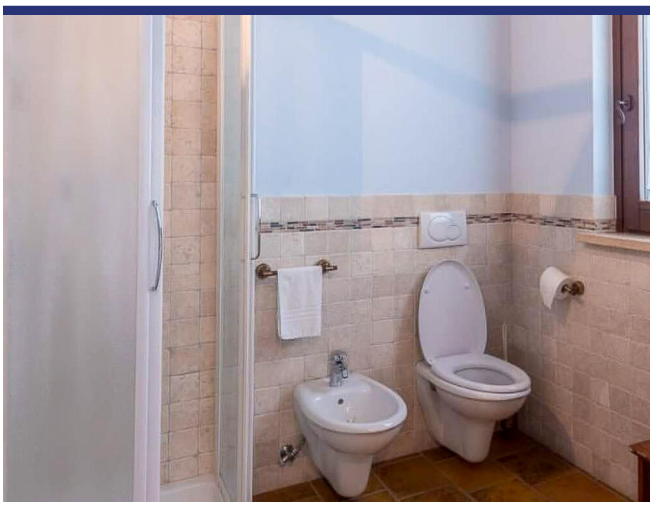

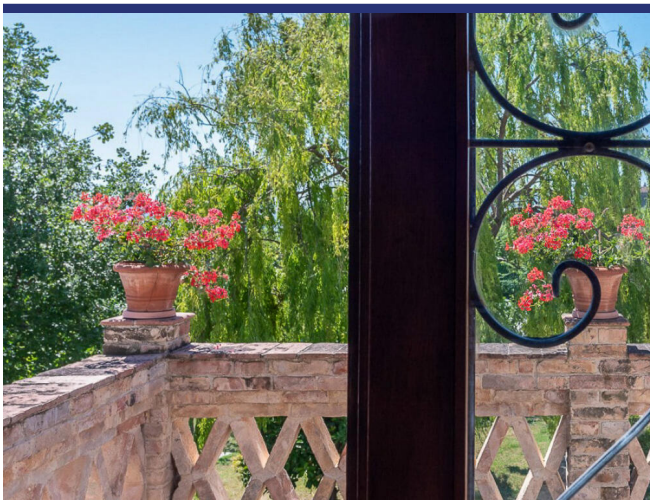

Autunno

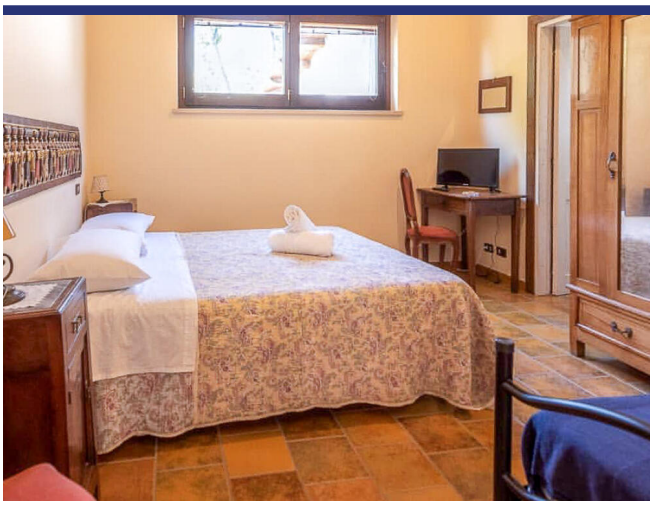

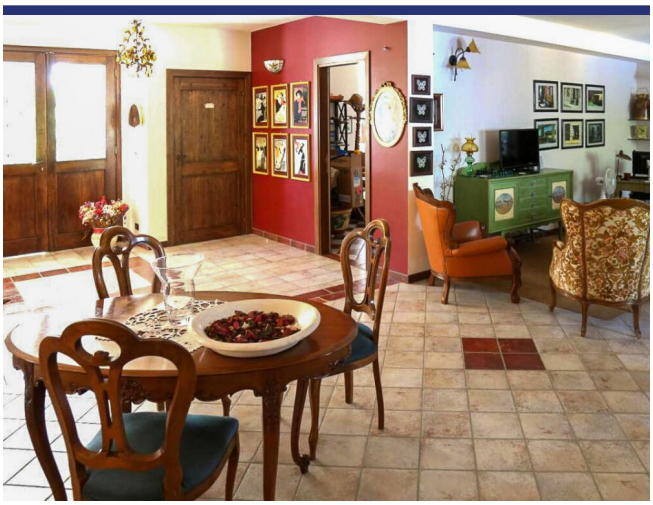

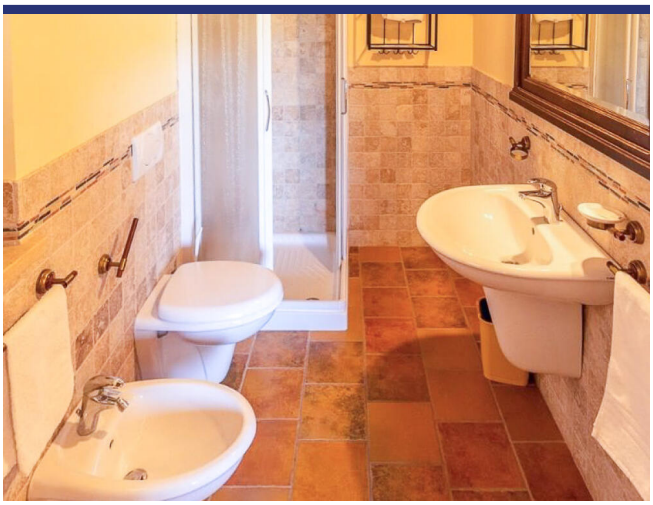

5727 Morro D'Oro

- Riferimento: 5727
- Villa/Casale
- B&B/Agriturismo
- Vista panoramica
- 10 km dal mare
- 4 km dal paese
- Giardino
- Terrazzo
- Aria condizionata
- Garage: Parcheggio
- Guesthouse: Si
- Piscina: Si
- Prezzo: € 630.000
- spazio abitabile: 500 m^2
- Terreno: 19000 m^2
- camere da letto: 10
- Bagni: 13
- Potenziale per l'affitto: Molto bene
- Condizione della proprietà: Molto bene
- Stato: Disponibile