Abruzzo

Atri

5731: Se stai cercando una proprietà unica e rara nella bellissima zona di Atri in Abruzzo, tra la costa e la città, con vista mozzafiato sul mare e sulle montagne, adorerai Tenuta Castello.
Prezzo: € 790.000



Se stai cercando una proprietà unica e rara nella bellissima zona di Atri in Abruzzo, tra la costa e la città, con vista mozzafiato sul mare e sulle montagne, adorerai Tenuta Castello.

Questa tenuta appartiene alla stessa famiglia da quattro generazioni, che l'ha mantenuta e rinnovata con amore nel corso degli anni. Il terreno in vendita, circa 6 ettari con uliveto, frutteto, orto officinale e il casolare, era anticamente gestito da un contadino fino al 2000, quando i proprietari lo hanno rilevato e lo hanno ristrutturato con rifiniture e materiali di pregio. Hanno anche creato uno splendido giardino mediterraneo.

La struttura è un affascinante casale che può ospitare eventi e matrimoni. Il secondo piano, già dotato di infissi, necessita solo di rifiniture, ed è possibile personalizzarlo a proprio piacimento.

La parte dell'immobile attualmente in uso si sviluppa al piano terra ed è composta da un'ampia sala da pranzo, cucina, bagni per il personale, ripostiglio, reception, ampio disimpegno che conduce alle 4 camere da letto con bagno. Al piano interrato troviamo due comodi garage.

All'esterno è presente un'ampia cantina ed un generoso giardino per eventi.

Questa proprietà è ideale per il glamping o come villa personale.























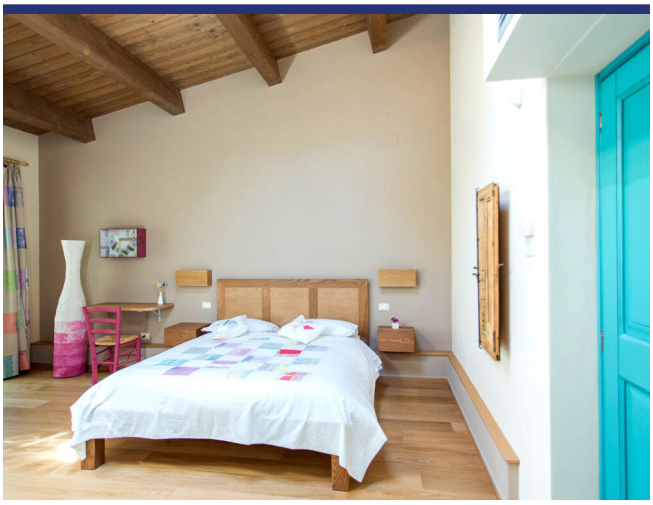





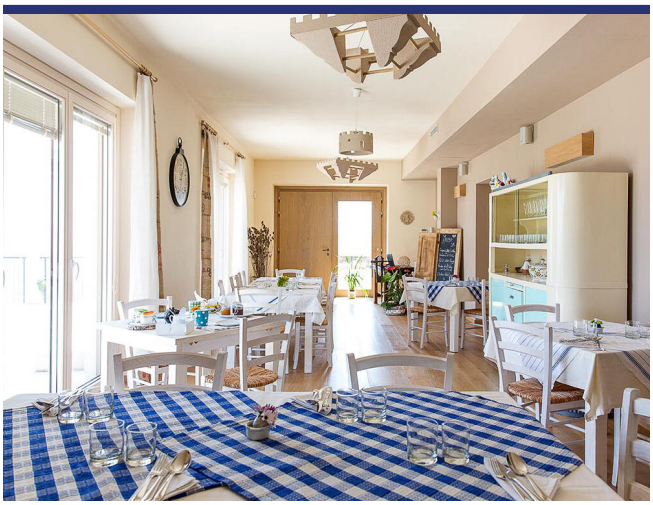

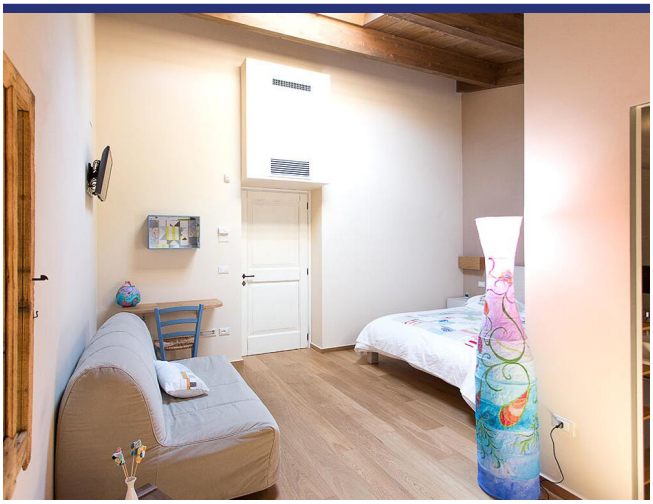





















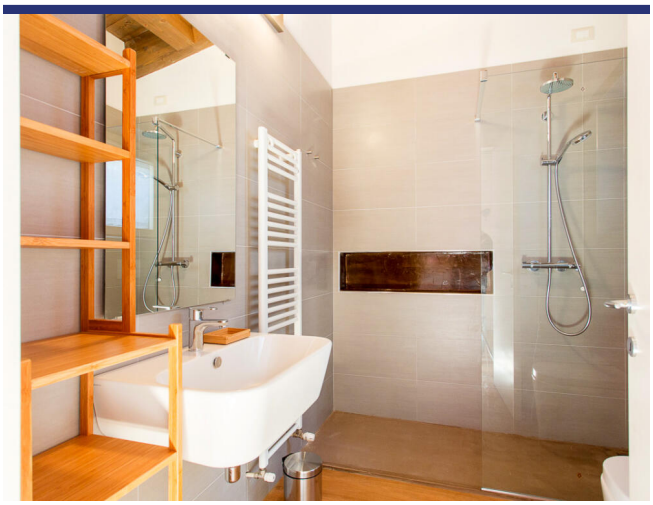





5731 Atri

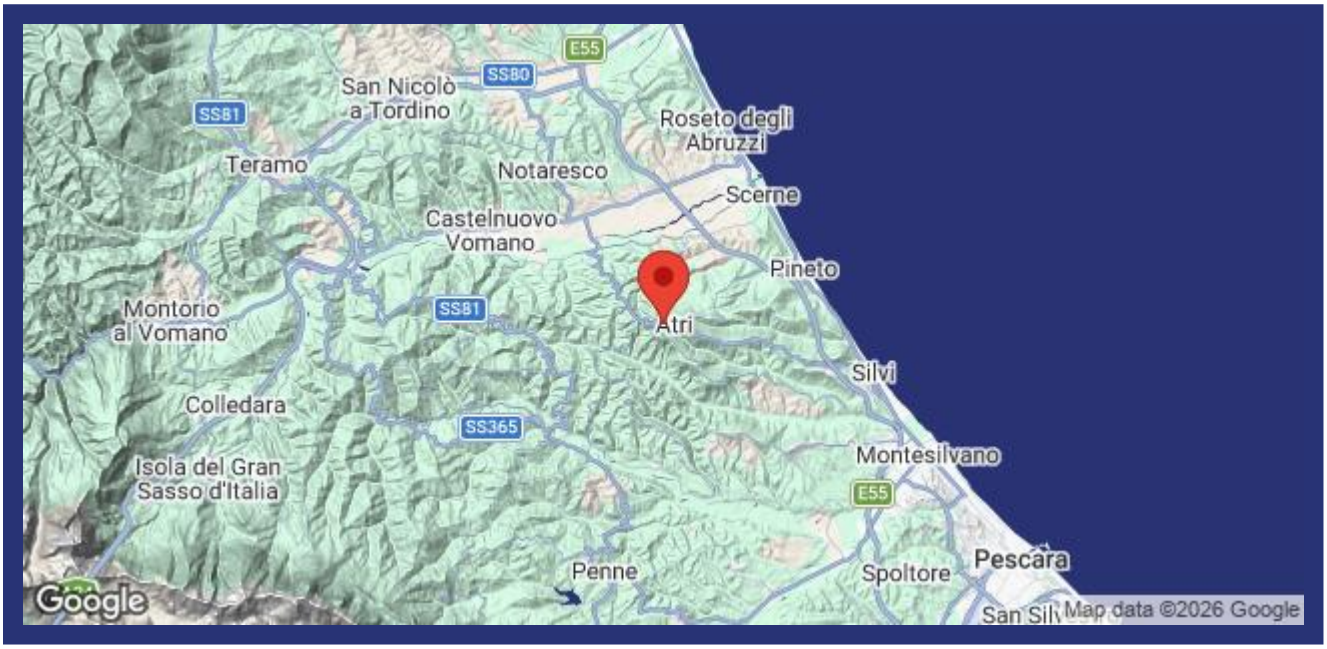

- Riferimento: 5731
- Villa/Casale
- B&B/Agriturismo
- Vista panoramica
- 15 km dal mare
- 5 km dal paese
- Giardino
- Terrazzo
- Garage: Si
- Piscina: Da realizzare
- Prezzo: € 790.000

- spazio abitabile: 435 m^2
- Terreno: 61887 m^2
- camere da letto: 4
- Bagni: 6
- Potenziale per l'affitto: Molto bene
- Condizione della proprietà: Molto bene
- Stato: Disponibile